

请点击导航图标访问不同功能的帮助指南。



【干部信息管理】

当前功能包含如下子功能:

1. [干部信息](#)

【干部信息】

说明:干部的基础信息在此登记,需要注意的是此处仅显示本月登记的干部信息。

表格界面:在[表格界面](#),信息内容以表格的形式显示,当前功能包含如下信息内容(含部分示例数据):

[(主表)]

ID	姓名	性别	出生年月	年龄	民族	籍贯	政治面貌	出生地	入党时间	工作时间	健康状况	职务级别	任职级时间	任现职时间	照片
1	曹雪阳	女	1960-6-4	50	汉族	山东省聊城市东昌区	中共党员	山东省聊城市	1990-6-14	1990-6-4	健康	副科	2010-6-4	2010-6-4	
2	东方朔	男	1986-8-10	24	汉族	山东省**市**区	其他	山东省**市	2010-6-14	2010-6-12	健康	正市	2010-6-11	2010-6-13	

(续表)

现任职务	人员身份	干部类型	技术职称	取得时间	等级	专长特长	学历	学位	毕业学校及专业	在职学历	在职学位	在职毕业学校及专业	档案编号	档案位置	正本卷数
办公室副主任	参照公务员	县管领导干部	审计师	2010-6-4	中级(讲师级)	精于审计,长于计算机	大学	经济学学士	山东财政学院	研究生	经济学硕士	中国财政学院	283611703	东昌区	1
组织部长	行政编制	市管干部	造价师	2010-6-11	正高级(教授级)		大学	工商管理硕士		研究生	双学位		272547638		1

(续表)

副本卷数	转入日期	档案来处	转出日期	档案去处	管理单位	备注	证件类型	证件号	工作电话	私人电话	家庭住址	自定义1	自定义2	自定义3	自定义4
3	2010-6-4	山东财政学院	2010-6-4	中国财政学院	工业信息化局	上述内容纯属虚构,如有雷同实属巧合。	身份证	371502196006042022	0635-8967451	1360635****	山东省聊城市东昌府区**路**号				
2	2010-6-11		2010-6-11				身份证	37250019860810****	0635-88881234						

(续表)

自定义5	自定义6	自定义7	自定义8	自定义	工作经历	任职详细	考核考察	奖惩记录	培训记录	重大事项	经济审计	群众反映	文档材料	登记日期
					1994.09——1997.06 山东财政学院 管理工程系 审计专业学习 1997.07——2002.10 待业 2002.11——2004.04 X区(原)XX乡人民政府 文书 2004.05——2006.03 X区(原)XX乡人民政府 计生办主任 其间 2005.12——2006.02 参加县审计局移民资金自查审计 2006.04——2007.04 X区XX镇人民政府 计生办副主任 2007年5月至今 X市XX工业信息化局 办公室副主任			1997年6月 荣获94—97年度系优秀学生奖励 2007年3月 XXXX市政府 06年度考核优秀干部						2010-6-8
														2010-6-10

[家庭成员]

ID	称谓	姓名	出生年月	政治面貌	工作单位及职务	证件号
1	丈夫	杨宁	1995-8-11	中共党员	**市**办公室	371502196006042022
2	儿子	杨光	2010-6-25	共青团员	白露书苑	371502196006042022

[单位信息]

ID	单位名称	单位简称	上级单位	组织机构代码	单位性质	财政供养类型
1	山东省**市工业信息化局	**局	**厅	70115770-X	政府部门	全额机关

信息处理相关说明：

1. 自动计算的字段：

(1). **登记日期**:如果字段值为空则自动获得当前日期值。

2. 记录保存前您可能遇到“出生年月不能为空！”的提示！请注意保证输入信息的完整性和合法性。

3. 记录保存前您可能遇到“证件号不能为空！”的提示！请注意保证输入信息的完整性和合法性。

4. 字段[**年龄**]将在记录保存后被自动生成。

录入窗口： [录入窗口](#)用来做为信息维护更新界面。

基本信息	扩展信息	工作简历	任职详细	家庭成员	考察考核	奖惩记录	培训记录	重大事项	群众反映
姓名 <input type="text" value="曹雪阳"/> 性别 <input type="text" value="女"/> 出生年月 <input type="text" value="1960-6-4"/> 民族 <input type="text" value="汉族"/> 籍贯 <input type="text" value="山东省聊城市东昌区"/> 政治面貌 <input type="text" value="中共党员"/> 出生地 <input type="text" value="山东省聊城市"/> 入党时间 <input type="text" value="1990-6-14"/> 工作时间 <input type="text" value="1990-6-4"/> 健康状况 <input type="text" value="健康"/> 职务级别 <input type="text" value="副科"/> 任职级时间 <input type="text" value="2010-6-4"/> 任现职时间 <input type="text" value="2010-6-4"/> 现任职务 <input type="text" value="办公室副主任"/> 人员身份 <input type="text" value="参照公务员"/> 干部类型 <input type="text" value="县管领导干部"/>									
专业技术职务、特长 技术职称 <input type="text" value="审计师"/> 取得时间 <input type="text" value="2010-6-4"/> 等级 <input type="text" value="中级(讲师级)"/> 专长特长 <input type="text" value="精于审计, 长于计算机"/>									
全日制教育 学历 <input type="text" value="大学"/> 毕业学校及专业 <input type="text" value="山东财政学院"/> 学位 <input type="text" value="经济学学士"/>									
在职教育 学历 <input type="text" value="研究生"/> 毕业学校及专业 <input type="text" value="中国财政学院"/> 学位 <input type="text" value="经济学硕士"/>									

【扩展信息】

档案编号: 283611703 档案位置: 东昌区 正本卷数: 1 副本卷数: 3
转入日期: 2010-6-4 档案来处: 山东财政学院
转出日期: 2010-6-4 档案去处: 中国财政学院
管理单位: 工业信息化局 备注: 上述内容纯属虚构, 如有雷同实属

证件类型: 身份证 证件号: 371502196006042022
工作电话: 0635-8967451 手机号: 1360635****
家庭住址: 山东省聊城市东昌府区**路**号

自定义1: 自定义2:
自定义3: 自定义4:
自定义5: 自定义6:
自定义7: 自定义8:

【工作简历】

1994.09——1997.06 山东财政学院 管理工程系 审计专业学习

1997.07——2002.10 待业

2002.11——2004.04 x区(原)xx乡人民政府 文书

2004.05——2006.03 x区(原)xx乡人民政府 计生办主任

其间2005.12——2006.02 参加县审计局移民资金自查审计

2006.04——2007.04 x区xx镇人民政府 计生办副主任

2007年5月至今 x市xx工业信息化局 办公室副主任

【任职详细】

基本信息

扩展信息

工作经历

任职详细

家庭成员

考察考核

奖惩记录

培训记录

重大事项

群众反映

【家庭成员】

称谓	姓名	出生年月	政治面貌	工作单位及职务
丈夫	杨宁	1995-8-11	中共党员	**市**办公室
▶儿子	杨光	2010-6-25	共青团员	白露书苑



【考察考核】

基本信息

扩展信息

工作经历

任职详细

家庭成员

考察考核

奖惩记录

培训记录

重大事项

群众反映

【奖惩记录】

基本信息

扩展信息

工作经历

任职详细

家庭成员

考察考核

奖惩记录

培训记录

重大事项

群众反映

1997年6月 荣获94—97年度系优秀学生奖励

2007年3月 XXXX市政府06年度考核优秀干部

【培训记录】

基本信息

扩展信息

工作经历

任职详细

家庭成员

考察考核

奖惩记录

培训记录

重大事项

群众反映

【重大事项】

基本信息

扩展信息

工作经历

任职详细

家庭成员

考察考核

奖惩记录

培训记录

重大事项

群众反映

【群众反映】

报表: [报表](#) 实现信息数据的格式化打印输出。

报表名称: 干部简要情况表I; 纸张类型: A4; 纸张放置: 竖放; 报表类型: 单记录报表;

干部简要情况表

姓名	曹雪阳	性别	女	出生年月	1960-6-4	
民族	汉族	籍贯	山东省聊城市东昌区	出生地	山东省聊城市	
入党时间	1990-6-14	参加工作时间	1990-6-4	健康状况	健康	
专业技术职务	审计师		熟悉专业有何特长	精于审计, 长于计算机		
学历学位	全日制教育	大学 经济学学士		毕业院校系及专业	山东财政学院	
	在职教育	研究生 经济学硕士		毕业院校系及专业	中国财政学院	
现任职务		办公室副主任				
简	1994.09--1997.06 山东财政学院 管理工程系 审计专业学习 1997.07--2002.10 待业 2002.11--2004.04 X区(原)XX乡人民政府 文书 2004.05--2006.03 X区(原)XX乡人民政府 计生办主任					

历

其间2005.12--2006.02 参加县审计局移民资金自查审计
2006.04--2007.04 X区XX镇人民政府 计生办副主任
2007年5月至今 X市XX工业信息化局 办公室副主任

工作单位： 山东省**市工业信息化局

报表：[报表](#)实现信息数据的格式化打印输出。

报表名称：干部简要情况表II；纸张类型：A4；纸张放置：竖放；报表类型：多记录报表；

家庭主要成员

称谓	姓名	出生年月	政治面貌	工作单位及职务
丈夫	杨宁	1995-8-11	中共党员	**市**办公室
儿子	杨光	2010-6-25	共青团员	白露书苑

工作单位：山东省**市工业信息化局

报表：[报表](#)实现信息数据的格式化打印输出。

报表名称：公务员登记表I；纸张类型：A4；纸张放置：竖放；报表类型：单记录报表；

公务员登记表

姓名	曹雪阳	性别	女	出生日期	1960-6-4	
籍贯	山东省聊城市东昌区	民族	汉族	政治面貌	中共党员	
健康状况	健康		参加工作时间	1990-6-4		
证件号码	371502196006042022					
学历	全日制教育	大学 经济学学士	毕业院校系及专业	山东财政学院		
学位	在职教育	研究生 经济学硕士	毕业院校系及专业	中国财政学院		
现工作单位及职务	工业信息化局			职务层次	县管领导干部	
登记后所任职务	办公室副主任			登记后所定级别	副科	
	1994.09--1997.06 山东财政学院 管理工程系 审计专业学习 1997.07--2002.10 待业 2002.11--2004.04 X区(原)XX乡人民政府 文书					

简

2004.05--2006.03 X区(原)XX乡人民政府 计生办主任

其间2005.12--2006.02 参加县审计局移民资金自查审计

2006.04--2007.04 X区XX镇人民政府 计生办副主任

2007年5月至今 X市XX工业信息化局 办公室副主任

历

工作单位： 山东省**市工业信息化局

【干部信息查询】

当前功能包含如下子功能:

1. [干部信息查询](#)
2. [干部职称/学历查询](#)
3. [干部证件查询](#)
4. [出生年月查询](#)
5. [入党时间查询](#)
6. [工作时间查询](#)

【干部信息查询】

说明:根据干部的有效信息进行筛选查询,如果为空则查询所有干部的资料。

表格界面:在[表格界面](#),信息内容以表格的形式显示,当前功能包含如下信息内容(含部分示例数据):

[(主表)]

ID	姓名	性别	出生年月	年龄	民族	籍贯	政治面貌	出生地	入党时间	工作时间	健康状况	职务级别	任职级时间	任现职时间	照片
1	曹雪阳	女	1960-6-4	50	汉族	山东省聊城市东昌区	中共党员	山东省聊城市	1990-6-14	1990-6-4	健康	副科	2010-6-4	2010-6-4	
2	东方朔	男	1986-8-10	24	汉族	山东省**市**区	其他	山东省**市	2010-6-14	2010-6-12	健康	正市	2010-6-11	2010-6-13	

(续表)

现任职务	人员身份	干部类型	技术职称	取得时间	等级	专长特长	学历	学位	毕业学校及专业	在职学历	在职学位	在职毕业学校及专业	档案编号	档案位置	正本卷数
办公室副主任	参照公务员	县管领导干部	审计师	2010-6-4	中级(讲师级)	精于审计,长于计算机	大学	经济学学士	山东财政学院	研究生	经济学硕士	中国财政学院	283611703	东昌区	1
组织部长	行政编制	市管干部	造价师	2010-6-11	正高级(教授级)		大学	工商管理硕士		研究生	双学位		272547638		1

(续表)

副本卷数	转入日期	档案来处	转出日期	档案去处	管理单位	备注	证件类型	证件号	工作电话	私人电话	家庭住址	自定义1	自定义2	自定义3	自定义4
3	2010-6-4	山东财政学院	2010-6-4	中国财政学院	工业信息化局	上述内容纯属虚构,如有雷同实属巧合。	身份证	371502196006042022	0635-8967451	1360635****	山东省聊城市东昌府区**路**号				
2	2010-6-11		2010-6-11				身份证	37250019860810****	0635-88881234						

(续表)

自定义5	自定义6	自定义7	自定义8	自定义	工作经历	任职详细	考核考察	奖惩记录	培训记录	重大事项	经济审计	群众反映	文档材料	登记日期
					1994.09——1997.06 山东财政学院 管理工程系 审计专业学习 1997.07——2002.10 待业 2002.11——2004.04 X区(原)XX乡人民政府 文书 2004.05——2006.03 X区(原)XX乡人民政府 计生办主任 其间 2005.12——2006.02 参加县审计局移民资金自查审计 2006.04——2007.04 X区XX镇人民政府 计生办副主任 2007年5月至今 X市XX工业信息化局 办公室副主任			1997年6月 荣获94—97年度系优秀学生奖励 2007年3月 XXXX市政府 06年度考核优秀干部						2010-6-8
														2010-6-10

[单位信息]

ID	单位名称	单位简称	上级单位	组织机构代码	单位性质	财政供养类型
1	山东省**市工业信息化局	**局	**厅	70115770-X	政府部门	全额机关

[家庭成员]

ID	称谓	姓名	出生年月	政治面貌	工作单位及职务	证件号
1	丈夫	杨宁	1995-8-11	中共党员	**市**办公室	371502196006042022
2	儿子	杨光	2010-6-25	共青团员	白露书苑	371502196006042022

录入窗口：[录入窗口](#)用来做为信息维护更新界面。

基本信息	扩展信息	工作经历	任职详细	家庭成员	考察考核	奖惩记录	培训记录	重大事项	群众反映
姓名 <input type="text" value="曹雪阳"/> 性别 <input type="text" value="女"/> 出生年月 <input type="text" value="1960-6-4"/> 民族 <input type="text" value="汉族"/> 籍贯 <input type="text" value="山东省聊城市东昌区"/> 政治面貌 <input type="text" value="中共党员"/> 出生地 <input type="text" value="山东省聊城市"/> 入党时间 <input type="text" value="1990-6-14"/> 工作时间 <input type="text" value="1990-6-4"/> 健康状况 <input type="text" value="健康"/> 职务级别 <input type="text" value="副科"/> 任职级时间 <input type="text" value="2010-6-4"/> 任现职时间 <input type="text" value="2010-6-4"/> 现任职务 <input type="text" value="办公室副主任"/> 人员身份 <input type="text" value="参照公务员"/> 干部类型 <input type="text" value="县管领导干部"/>									
专业技术职务、特长 技术职称 <input type="text" value="审计师"/> 取得时间 <input type="text" value="2010-6-4"/> 等级 <input type="text" value="中级(讲师级)"/> 专长特长 <input type="text" value="精于审计，长于计算机"/>									
全日制教育 学历 <input type="text" value="大学"/> 毕业学校及专业 <input type="text" value="山东财政学院"/> 学位 <input type="text" value="经济学学士"/>									
在职教育 学历 <input type="text" value="研究生"/> 毕业学校及专业 <input type="text" value="中国财政学院"/> 学位 <input type="text" value="经济学硕士"/>									

【扩展信息】

档案编号: 283611703 档案位置: 东昌区 正本卷数: 1 副本卷数: 3
转入日期: 2010-6-4 档案来处: 山东财政学院
转出日期: 2010-6-4 档案去处: 中国财政学院
管理单位: 工业信息化局 备注: 上述内容纯属虚构, 如有雷同实属

证件类型: 身份证 证件号: 371502196006042022
工作电话: 0635-8967451 手机号: 1360635****
家庭住址: 山东省聊城市东昌府区**路**号

自定义1: 自定义2:
自定义3: 自定义4:
自定义5: 自定义6:
自定义7: 自定义8:

【工作经历】

1994.09——1997.06 山东财政学院 管理工程系 审计专业学习

1997.07——2002.10 待业

2002.11——2004.04 x区(原)xx乡人民政府 文书

2004.05——2006.03 x区(原)xx乡人民政府 计生办主任

其间2005.12——2006.02 参加县审计局移民资金自查审计

2006.04——2007.04 x区xx镇人民政府 计生办副主任

2007年5月至今 x市xx工业信息化局 办公室副主任

【任职详细】

基本信息

扩展信息

工作经历

任职详细

家庭成员

考察考核

奖惩记录

培训记录

重大事项

群众反映

【家庭成员】

称谓	姓名	出生年月	政治面貌	工作单位及职务
丈夫	杨宁	1995-8-11	中共党员	**市**办公室
▶儿子	杨光	2010-6-25	共青团员	白露书苑

【考察考核】

基本信息

扩展信息

工作经历

任职详细

家庭成员

考察考核

奖惩记录

培训记录

重大事项

群众反映

【奖惩记录】

基本信息

扩展信息

工作经历

任职详细

家庭成员

考察考核

奖惩记录

培训记录

重大事项

群众反映

1997年6月 荣获94—97年度系优秀学生奖励

2007年3月 XXXX市政府06年度考核优秀干部

【培训记录】

基本信息

扩展信息

工作经历

任职详细

家庭成员

考察考核

奖惩记录

培训记录

重大事项

群众反映

【重大事项】

基本信息

扩展信息

工作经历

任职详细

家庭成员

考察考核

奖惩记录

培训记录

重大事项

群众反映

【群众反映】

报表: [报表](#) 实现信息数据的格式化打印输出。

报表名称: 公务员登记表I; 纸张类型: A4; 纸张放置: 竖放; 报表类型: 单记录报表;

公 务 员 登 记 表

姓名	曹雪阳	性别	女	出生日期	1960-6-4	
籍贯	山东省聊城市东昌区	民族	汉族	政治面貌	中共党员	
健康状况	健康			参加工作时间	1990-6-4	
证件号码	371502196006042022					
学历	全日制教育	大学 经济学学士		毕业院校系及专业	山东财政学院	
学位	在职教育	研究生 经济学硕士		毕业院校系及专业	中国财政学院	
现工作单位及职务	工业信息化局			职务层次	县管领导干部	
登记后所任职务	办公室副主任			登记后所定级别	副科	
	1994.09--1997.06 山东财政学院 管理工程系 审计专业学习 1997.07--2002.10 待业					

简

2002.11--2004.04 X区(原)XX乡人民政府 文书

2004.05--2006.03 X区(原)XX乡人民政府 计生办主任

其间2005.12--2006.02 参加县审计局移民资金自查审计

2006.04--2007.04 X区XX镇人民政府 计生办副主任

2007年5月至今 X市XX工业信息化局 办公室副主任

历

工作单位：山东省**市工业信息化局

报表：[报表](#)实现信息数据的格式化打印输出。

报表名称：公务员登记表II；纸张类型：A4；纸张放置：竖放；报表类型：单记录报表；

<p>何时 受过 何种 奖惩</p>	<p>1997年6月 荣获94-97年度系优秀学生奖励</p> <p>2007年3月 XXXX市政府06年度考核优秀干部</p> <p style="text-align: right;">年 月 日 (章)</p>
<p>所在 机关 意见</p>	<p style="text-align: right;">年 月 日 (章)</p>
<p>审核 机关 意见</p>	

年 月 日 (章)

审批
机关
意见

年 月 日 (章)

备注

工作单位： 山东省**市工业信息化局

报表: [报表](#)实现信息数据的格式化打印输出。

报表名称: 干部简要情况表I; 纸张类型: A4; 纸张放置: 竖放; 报表类型: 单记录报表;

干部简要情况表

姓名	曹雪阳	性别	女	出生年月	1960-6-4	
民族	汉族	籍贯	山东省聊城市东昌区	出生地	山东省聊城市	
入党时间	1990-6-14	参加工作时间	1990-6-4	健康状况	健康	
专业技术职务	审计师	熟悉专业有何特长	精于审计, 长于计算机			
学历学位	全日制教育	大学	经济学学士	毕业院校系及专业	山东财政学院	
	在职教育	研究生	经济学硕士	毕业院校系及专业	中国财政学院	
现任职务		办公室副主任				
简	<p>1994.09--1997.06 山东财政学院 管理工程系 审计专业学习</p> <p>1997.07--2002.10 待业</p> <p>2002.11--2004.04 X区(原)XX乡人民政府 文书</p> <p>2004.05--2006.03 X区(原)XX乡人民政府 计生办主任</p> <p>其间2005.12--2006.02 参加县审计局移民资金自查审计</p>					

2006.04--2007.04 X区XX镇人民政府 计生办副主任

2007年5月至今 X市XX工业信息化局 办公室副主任

历

工作单位： 山东省**市工业信息化局

家庭主要成员

称谓	姓名	出生年月	政治面貌	工作单位及职务
丈夫	杨宁	1995-8-11	中共党员	**市**办公室
儿子	杨光	2010-6-25	共青团员	白露书苑

【干部职称/学历查询】

说明:根据干部的职称/学历进行筛选查询, 如果为空则查询所有干部的资料。

表格界面: 在[表格界面](#), 信息内容以表格的形式显示, 当前功能包含如下信息内容(含部分示例数据):

[(主表)]

ID	姓名	性别	出生年月	年龄	民族	籍贯	政治面貌	出生地	入党时间	工作时间	健康状况	职务级别	任职级时间	任现职时间	照片
1	曹雪阳	女	1960-6-4	50	汉族	山东省聊城市东昌区	中共党员	山东省聊城市	1990-6-14	1990-6-4	健康	副科	2010-6-4	2010-6-4	
2	东方朔	男	1986-8-10	24	汉族	山东省**市**区	其他	山东省**市	2010-6-14	2010-6-12	健康	正市	2010-6-11	2010-6-13	

(续表)

现任职务	人员身份	干部类型	技术职称	取得时间	等级	专长特长	学历	学位	毕业学校及专业	在职学历	在职学位	在职毕业学校及专业	档案编号	档案位置	正本卷数
办公室副主任	参照公务员	县管领导干部	审计师	2010-6-4	中级(讲师级)	精于审计, 长于计算机	大学	经济学学士	山东财政学院	研究生	经济学硕士	中国财政学院	283611703	东昌区	1
组织部长	行政编制	市管干部	造价师	2010-6-11	正高级(教授级)		大学	工商管理硕士		研究生	双学位		272547638		1

(续表)

副本卷数	转入日期	档案来处	转出日期	档案去处	管理单位	备注	证件类型	证件号	工作电话	私人电话	家庭住址	自定义1	自定义2	自定义3	自定义4
3	2010-6-4	山东财政学院	2010-6-4	中国财政学院	工业信息化局	上述内容纯属虚构, 如有雷同实属巧合。	身份证	371502196006042022	0635-8967451	1360635****	山东省聊城市东昌府区**路**号				
2	2010-6-11		2010-6-11				身份证	37250019860810****	0635-88881234						

(续表)

自定义5	自定义6	自定义7	自定义8	自定义	工作经历	任职详细	考核考察	奖惩记录	培训记录	重大事项	经济审计	群众反映	档案材料	登记日期
					1994.09——1997.06 山东财政学院 管理工程系 审计专业学习 1997.07——2002.10 待业 2002.11——2004.04 X区(原)XX乡人民政府 文书 2004.05——2006.03 X区(原)XX乡人民政府 计生办主任 其间 2005.12——2006.02 参加县审计局移民资金自查审计 2006.04——2007.04 X区XX镇人民政府 计生办副主任 2007年5月至今 X市XX工业信息化局 办公室副主任			1997年6月 荣获94—97年度系优秀学生奖励 2007年3月 XXXX市政府06年度考核优秀干部						2010-6-8
														2010-6-10

[单位信息]

ID	单位名称	单位简称	上级单位	组织机构代码	单位性质	财政供养类型
1	山东省**市工业信息化局	**局	**厅	70115770-X	政府部门	全额机关

[家庭成员]

ID	称谓	姓名	出生年月	政治面貌	工作单位及职务	证件号
1	丈夫	杨宁	1995-8-11	中共党员	**市**办公室	371502196006042022
2	儿子	杨光	2010-6-25	共青团员	白露书苑	371502196006042022

录入窗口：[录入窗口](#)用来做为信息维护更新界面。

基本信息	扩展信息	工作经历	任职详细	家庭成员	考察考核	奖惩记录	培训记录	重大事项	群众反映
姓名 <input type="text" value="曹雪阳"/> 性别 <input type="text" value="女"/> 出生年月 <input type="text" value="1960-6-4"/> 民族 <input type="text" value="汉族"/> 籍贯 <input type="text" value="山东省聊城市东昌区"/> 政治面貌 <input type="text" value="中共党员"/> 出生地 <input type="text" value="山东省聊城市"/> 入党时间 <input type="text" value="1990-6-14"/> 工作时间 <input type="text" value="1990-6-4"/> 健康状况 <input type="text" value="健康"/> 职务级别 <input type="text" value="副科"/> 任职级时间 <input type="text" value="2010-6-4"/> 任现职时间 <input type="text" value="2010-6-4"/> 现任职务 <input type="text" value="办公室副主任"/> 人员身份 <input type="text" value="参照公务员"/> 干部类型 <input type="text" value="县管领导干部"/>									
专业技术职务、特长 技术职称 <input type="text" value="审计师"/> 取得时间 <input type="text" value="2010-6-4"/> 等级 <input type="text" value="中级(讲师级)"/> 专长特长 <input type="text" value="精于审计，长于计算机"/>									
全日制教育 学历 <input type="text" value="大学"/> 毕业学校及专业 <input type="text" value="山东财政学院"/> 学位 <input type="text" value="经济学学士"/>									
在职教育 学历 <input type="text" value="研究生"/> 毕业学校及专业 <input type="text" value="中国财政学院"/> 学位 <input type="text" value="经济学硕士"/>									

【扩展信息】

档案编号: 283611703 档案位置: 东昌区 正本卷数: 1 副本卷数: 3
转入日期: 2010-6-4 档案来处: 山东财政学院
转出日期: 2010-6-4 档案去处: 中国财政学院
管理单位: 工业信息化局 备注: 上述内容纯属虚构, 如有雷同实属

证件类型: 身份证 证件号: 371502196006042022
工作电话: 0635-8967451 手机号: 1360635****
家庭住址: 山东省聊城市东昌府区**路**号

自定义1: 自定义2:
自定义3: 自定义4:
自定义5: 自定义6:
自定义7: 自定义8:

【工作经历】

1994.09——1997.06 山东财政学院 管理工程系 审计专业学习

1997.07——2002.10 待业

2002.11——2004.04 x区(原)xx乡人民政府 文书

2004.05——2006.03 x区(原)xx乡人民政府 计生办主任

其间2005.12——2006.02 参加县审计局移民资金自查审计

2006.04——2007.04 x区xx镇人民政府 计生办副主任

2007年5月至今 x市xx工业信息化局 办公室副主任

【任职详细】

基本信息

扩展信息

工作经历

任职详细

家庭成员

考察考核

奖惩记录

培训记录

重大事项

群众反映

【家庭成员】

称谓	姓名	出生年月	政治面貌	工作单位及职务
丈夫	杨宁	1995-8-11	中共党员	**市**办公室
▶儿子	杨光	2010-6-25	共青团员	白露书苑

【考察考核】

基本信息

扩展信息

工作经历

任职详细

家庭成员

考察考核

奖惩记录

培训记录

重大事项

群众反映

【奖惩记录】

基本信息

扩展信息

工作经历

任职详细

家庭成员

考察考核

奖惩记录

培训记录

重大事项

群众反映

1997年6月 荣获94—97年度系优秀学生奖励

2007年3月 XXXX市政府06年度考核优秀干部

【培训记录】

基本信息

扩展信息

工作经历

任职详细

家庭成员

考察考核

奖惩记录

培训记录

重大事项

群众反映

【重大事项】

基本信息

扩展信息

工作经历

任职详细

家庭成员

考察考核

奖惩记录

培训记录

重大事项

群众反映

【群众反映】

报表: [报表](#)实现信息数据的格式化打印输出。

报表名称: 公务员登记表I; 纸张类型: A4; 纸张放置: 竖放; 报表类型: 单记录报表;

公 务 员 登 记 表

姓名	曹雪阳	性别	女	出生日期	1960-6-4	
籍贯	山东省聊城市东昌区	民族	汉族	政治面貌	中共党员	
健康状况	健康			参加工作时间	1990-6-4	
证件号码	371502196006042022					
学历	全日制教育	大学 经济学学士		毕业院校系及专业	山东财政学院	
学位	在职教育	研究生 经济学硕士		毕业院校系及专业	中国财政学院	
现工作单位及职务	工业信息化局			职务层次	县管领导干部	
登记后所任职务	办公室副主任			登记后所定级别	副科	
	1994.09--1997.06 山东财政学院 管理工程系 审计专业学习 1997.07--2002.10 待业					

简

2002.11--2004.04 X区(原)XX乡人民政府 文书

2004.05--2006.03 X区(原)XX乡人民政府 计生办主任

其间2005.12--2006.02 参加县审计局移民资金自查审计

2006.04--2007.04 X区XX镇人民政府 计生办副主任

2007年5月至今 X市XX工业信息化局 办公室副主任

历

工作单位： 山东省**市工业信息化局

报表：[报表](#)实现信息数据的格式化打印输出。

报表名称：公务员登记表II；纸张类型：A4；纸张放置：竖放；报表类型：单记录报表；

何时 受过 何种 奖惩	1997年6月 荣获94-97年度系优秀学生奖励 2007年3月 XXXX市政府06年度考核优秀干部 <p style="text-align: right;">年 月 日 (章)</p>
所在 机关 意见	<p style="text-align: right;">年 月 日 (章)</p>
审核 机关 意见	

年 月 日 (章)

审批
机关
意见

年 月 日 (章)

备注

工作单位： 山东省**市工业信息化局

报表: [报表](#)实现信息数据的格式化打印输出。

报表名称: 干部简要情况表I; 纸张类型: A4; 纸张放置: 竖放; 报表类型: 单记录报表;

干部简要情况表

姓名	曹雪阳	性别	女	出生年月	1960-6-4	
民族	汉族	籍贯	山东省聊城市东昌区	出生地	山东省聊城市	
入党时间	1990-6-14	参加工作时间	1990-6-4	健康状况	健康	
专业技术职务	审计师	熟悉专业有何特长	精于审计, 长于计算机			
学历学位	全日制教育	大学	经济学学士	毕业院校系及专业	山东财政学院	
	在职教育	研究生	经济学硕士	毕业院校系及专业	中国财政学院	
现任职务		办公室副主任				
简	<p>1994.09--1997.06 山东财政学院 管理工程系 审计专业学习</p> <p>1997.07--2002.10 待业</p> <p>2002.11--2004.04 X区(原)XX乡人民政府 文书</p> <p>2004.05--2006.03 X区(原)XX乡人民政府 计生办主任</p> <p>其间2005.12--2006.02 参加县审计局移民资金自查审计</p>					

2006.04--2007.04 X区XX镇人民政府 计生办副主任

2007年5月至今 X市XX工业信息化局 办公室副主任

历

工作单位： 山东省**市工业信息化局

家庭主要成员

称谓	姓名	出生年月	政治面貌	工作单位及职务
丈夫	杨宁	1995-8-11	中共党员	**市**办公室
儿子	杨光	2010-6-25	共青团员	白露书苑

【干部证件查询】

说明:根据干部的证件号码进行筛选查询,如果为空则查询所有干部的资料。

表格界面:在[表格界面](#),信息内容以表格的形式显示,当前功能包含如下信息内容(含部分示例数据):

[(主表)]

ID	姓名	性别	出生年月	年龄	民族	籍贯	政治面貌	出生地	入党时间	工作时间	健康状况	职务级别	任职级时间	任现职时间	照片
1	曹雪阳	女	1960-6-4	50	汉族	山东省聊城市东昌区	中共党员	山东省聊城市	1990-6-14	1990-6-4	健康	副科	2010-6-4	2010-6-4	
2	东方朔	男	1986-8-10	24	汉族	山东省**市**区	其他	山东省**市	2010-6-14	2010-6-12	健康	正市	2010-6-11	2010-6-13	

(续表)

现任职务	人员身份	干部类型	技术职称	取得时间	等级	专长特长	学历	学位	毕业学校及专业	在职学历	在职学位	在职毕业学校及专业	档案编号	档案位置	正本卷数
办公室副主任	参照公务员	县管领导干部	审计师	2010-6-4	中级(讲师级)	精于审计,长于计算机	大学	经济学学士	山东财政学院	研究生	经济学硕士	中国财政学院	283611703	东昌区	1
组织部长	行政编制	市管干部	造价师	2010-6-11	正高级(教授级)		大学	工商管理硕士		研究生	双学位		272547638		1

(续表)

副本卷数	转入日期	档案来处	转出日期	档案去处	管理单位	备注	证件类型	证件号	工作电话	私人电话	家庭住址	自定义1	自定义2	自定义3	自定义4
3	2010-6-4	山东财政学院	2010-6-4	中国财政学院	工业信息化局	上述内容纯属虚构,如有雷同实属巧合。	身份证	371502196006042022	0635-8967451	1360635****	山东省聊城市东昌府区**路**号				
2	2010-6-11		2010-6-11				身份证	37250019860810****	0635-88881234						

(续表)

自定义5	自定义6	自定义7	自定义8	自定义	工作经历	任职详细	考核考察	奖惩记录	培训记录	重大事项	经济审计	群众反映	文档材料	登记日期
					1994.09——1997.06 山东财政学院 管理工程系 审计专业学习 1997.07——2002.10 待业 2002.11——2004.04 X区(原)XX乡人民政府 文书 2004.05——2006.03 X区(原)XX乡人民政府 计生办主任 其间 2005.12——2006.02 参加县审计局移民资金自查审计 2006.04——2007.04 X区XX镇人民政府 计生办副主任 2007年5月至今 X市XX工业信息化局 办公室副主任			1997年6月 荣获94—97年度系优秀学生奖励 2007年3月 XXXX市政府 06年度考核优秀干部						2010-6-8
														2010-6-10

[单位信息]

ID	单位名称	单位简称	上级单位	组织机构代码	单位性质	财政供养类型
1	山东省**市工业信息化局	**局	**厅	70115770-X	政府部门	全额机关

[家庭成员]

ID	称谓	姓名	出生年月	政治面貌	工作单位及职务	证件号
1	丈夫	杨宁	1995-8-11	中共党员	**市**办公室	371502196006042022
2	儿子	杨光	2010-6-25	共青团员	白露书苑	371502196006042022

录入窗口：[录入窗口](#)用来做为信息维护更新界面。

基本信息	扩展信息	工作经历	任职详细	家庭成员	考察考核	奖惩记录	培训记录	重大事项	群众反映
姓名	曹雪阳	性别	女	出生年月	1960-6-4				
民族	汉族	籍贯	山东省聊城市东昌区						
政治面貌	中共党员	出生地	山东省聊城市						
入党时间	1990-6-14	工作时间	1990-6-4	健康状况	健康				
职务级别	副科	任职级时间	2010-6-4	任现职时间	2010-6-4				
现任职务	办公室副主任		人员身份	参照公务员					
			干部类型	县管领导干部					
专业技术职务、特长									
技术职称	审计师	取得时间	2010-6-4	等级	中级(讲师级)				
专长特长	精于审计，长于计算机								
全日制教育									
学历	大学	毕业学校及专业 山东财政学院							
学位	经济学学士								
在职教育									
学历	研究生	毕业学校及专业 中国财政学院							
学位	经济学硕士								

【扩展信息】

档案编号: 283611703 档案位置: 东昌区 正本卷数: 1 副本卷数: 3
转入日期: 2010-6-4 档案来处: 山东财政学院
转出日期: 2010-6-4 档案去处: 中国财政学院
管理单位: 工业信息化局 备注: 上述内容纯属虚构, 如有雷同实属

证件类型: 身份证 证件号: 371502196006042022
工作电话: 0635-8967451 手机号: 1360635****
家庭住址: 山东省聊城市东昌府区**路**号

自定义1: 自定义2:
自定义3: 自定义4:
自定义5: 自定义6:
自定义7: 自定义8:

【工作经历】

1994.09——1997.06 山东财政学院 管理工程系 审计专业学习

1997.07——2002.10 待业

2002.11——2004.04 x区(原)xx乡人民政府 文书

2004.05——2006.03 x区(原)xx乡人民政府 计生办主任

其间2005.12——2006.02 参加县审计局移民资金自查审计

2006.04——2007.04 x区xx镇人民政府 计生办副主任

2007年5月至今 x市xx工业信息化局 办公室副主任

【任职详细】

基本信息

扩展信息

工作经历

任职详细

家庭成员

考察考核

奖惩记录

培训记录

重大事项

群众反映

【家庭成员】

称谓	姓名	出生年月	政治面貌	工作单位及职务
丈夫	杨宁	1995-8-11	中共党员	**市**办公室
▶儿子	杨光	2010-6-25	共青团员	白露书苑

【考察考核】

基本信息

扩展信息

工作经历

任职详细

家庭成员

考察考核

奖惩记录

培训记录

重大事项

群众反映

【奖惩记录】

基本信息

扩展信息

工作经历

任职详细

家庭成员

考察考核

奖惩记录

培训记录

重大事项

群众反映

1997年6月 荣获94—97年度系优秀学生奖励

2007年3月 XXXX市政府06年度考核优秀干部

【培训记录】

基本信息

扩展信息

工作经历

任职详细

家庭成员

考察考核

奖惩记录

培训记录

重大事项

群众反映

【重大事项】

基本信息

扩展信息

工作经历

任职详细

家庭成员

考察考核

奖惩记录

培训记录

重大事项

群众反映

【群众反映】

报表: [报表](#) 实现信息数据的格式化打印输出。

报表名称: 公务员登记表I; 纸张类型: A4; 纸张放置: 竖放; 报表类型: 单记录报表;

公 务 员 登 记 表

姓名	曹雪阳	性别	女	出生日期	1960-6-4	
籍贯	山东省聊城市东昌区	民族	汉族	政治面貌	中共党员	
健康状况	健康			参加工作时间	1990-6-4	
证件号码	371502196006042022					
学历	全日制教育	大学 经济学学士		毕业院校系及专业	山东财政学院	
学位	在职教育	研究生 经济学硕士		毕业院校系及专业	中国财政学院	
现工作单位及职务	工业信息化局			职务层次	县管领导干部	
登记后所任职务	办公室副主任			登记后所定级别	副科	
	1994.09--1997.06 山东财政学院 管理工程系 审计专业学习 1997.07--2002.10 待业					

简
历

2002.11--2004.04 X区(原)XX乡人民政府 文书
2004.05--2006.03 X区(原)XX乡人民政府 计生办主任
其间2005.12--2006.02 参加县审计局移民资金自查审计
2006.04--2007.04 X区XX镇人民政府 计生办副主任
2007年5月至今 X市XX工业信息化局 办公室副主任

工作单位： 山东省**市工业信息化局

报表：[报表](#)实现信息数据的格式化打印输出。

报表名称：公务员登记表II；纸张类型：A4；纸张放置：竖放；报表类型：单记录报表；

何时 受过 何种 奖惩	1997年6月 荣获94-97年度系优秀学生奖励 2007年3月 XXXX市政府06年度考核优秀干部 <p style="text-align: right;">年 月 日 (章)</p>
所在 机关 意见	<p style="text-align: right;">年 月 日 (章)</p>
审核 机关 意见	

年 月 日 (章)

审批
机关
意见

年 月 日 (章)

备注

工作单位： 山东省**市工业信息化局

报表: [报表](#)实现信息数据的格式化打印输出。

报表名称: 干部简要情况表I; 纸张类型: A4; 纸张放置: 竖放; 报表类型: 单记录报表;

干部简要情况表

姓名	曹雪阳	性别	女	出生年月	1960-6-4	
民族	汉族	籍贯	山东省聊城市东昌区	出生地	山东省聊城市	
入党时间	1990-6-14	参加工作时间	1990-6-4	健康状况	健康	
专业技术职务	审计师	熟悉专业有何特长	精于审计, 长于计算机			
学历学位	全日制教育	大学	经济学学士	毕业院校系及专业	山东财政学院	
	在职教育	研究生	经济学硕士	毕业院校系及专业	中国财政学院	
现任职务		办公室副主任				
简	<p>1994.09--1997.06 山东财政学院 管理工程系 审计专业学习</p> <p>1997.07--2002.10 待业</p> <p>2002.11--2004.04 X区(原)XX乡人民政府 文书</p> <p>2004.05--2006.03 X区(原)XX乡人民政府 计生办主任</p> <p>其间2005.12--2006.02 参加县审计局移民资金自查审计</p>					

2006.04--2007.04 X区XX镇人民政府 计生办副主任

2007年5月至今 X市XX工业信息化局 办公室副主任

历

工作单位： 山东省**市工业信息化局

家庭主要成员

称谓	姓名	出生年月	政治面貌	工作单位及职务
丈夫	杨宁	1995-8-11	中共党员	**市**办公室
儿子	杨光	2010-6-25	共青团员	白露书苑

【出生年月查询】

说明:按干部的出生年月进行筛选查询, 显示出生年月在此期间段内的干部信息。

表格界面: 在[表格界面](#), 信息内容以表格的形式显示, 当前功能包含如下信息内容(含部分示例数据):

[(主表)]

ID	姓名	性别	出生年月	年龄	民族	籍贯	政治面貌	出生地	入党时间	工作时间	健康状况	职务级别	任职级时间	任现职时间	照片

(续表)

现任职务	人员身份	干部类型	技术职称	取得时间	等级	专长特长	学历	学位	毕业学校及专业	在职学历	在职学位	在职毕业学校及专业	档案编号	档案位置	正本卷数

(续表)

副本卷数	转入日期	档案来处	转出日期	档案去处	管理单位	备注	证件类型	证件号	工作电话	私人电话	家庭住址	自定义1	自定义2	自定义3	自定义4

(续表)

自定义5	自定义6	自定义7	自定义8	自定义	工作简历	任职详细	考核考察	奖惩记录	培训记录	重大事项	经济审计	群众反映	文档材料	登记日期

[单位信息]

ID	单位名称	单位简称	上级单位	组织机构代码	单位性质	财政供养类型
1	山东省**市工业信息化局	**局	**厅	70115770-X	政府部门	全额机关

[家庭成员]

ID	称谓	姓名	出生年月	政治面貌	工作单位及职务	证件号

录入窗口: [录入窗口](#)用来做为信息维护更新界面。

基本信息 扩展信息 工作简历 任职详细 家庭成员 考察考核 奖惩记录 培训记录 重大事项 群众反映

姓名	<input type="text"/>	性别	<input type="text"/>	出生年月	<input type="text"/>	<input type="text"/>
民族	<input type="text"/>	籍贯	<input type="text"/>			
政治面貌	<input type="text"/>	出生地	<input type="text"/>			
入党时间	<input type="text"/>	工作时间	<input type="text"/>	健康状况	<input type="text"/>	
职务级别	<input type="text"/>	任职级时间	<input type="text"/>	任现职时间	<input type="text"/>	
现任职务	<input type="text"/>				人员身份	
					干部类型	<input type="text"/>

专业技术职务、特长

技术职称	<input type="text"/>	取得时间	<input type="text"/>	等级	<input type="text"/>
专长特长	<input type="text"/>				

全日制教育

学历	<input type="text"/>	毕业学校及专业	<input type="text"/>
学位	<input type="text"/>		

在职教育

学历	<input type="text"/>	毕业学校及专业	<input type="text"/>
学位	<input type="text"/>		

【扩展信息】

基本信息 扩展信息 工作经历 任职详细 家庭成员 考察考核 奖惩记录 培训记录 重大事项 群众反映

档案编号: 档案位置: 正本卷数: 副本卷数:
转入日期: 档案来处:
转出日期: 档案去处:
管理单位: 备注:

证件类型: 证件号:
工作电话: 手机号:
家庭住址:

自定义1: 自定义2:
自定义3: 自定义4:
自定义5: 自定义6:
自定义7: 自定义8:

【工作经历】

基本信息

扩展信息

工作经历

任职详细

家庭成员

考察考核

奖惩记录

培训记录

重大事项

群众反映

【任职详细】

基本信息

扩展信息

工作经历

任职详细

家庭成员

考察考核

奖惩记录

培训记录

重大事项

群众反映

【家庭成员】

称谓	姓名	出生年月	政治面貌	工作单位及职务

【考察考核】

基本信息

扩展信息

工作经历

任职详细

家庭成员

考察考核

奖惩记录

培训记录

重大事项

群众反映

【奖惩记录】

基本信息

扩展信息

工作经历

任职详细

家庭成员

考察考核

奖惩记录

培训记录

重大事项

群众反映

【培训记录】

基本信息

扩展信息

工作经历

任职详细

家庭成员

考察考核

奖惩记录

培训记录

重大事项

群众反映

【重大事项】

基本信息

扩展信息

工作经历

任职详细

家庭成员

考察考核

奖惩记录

培训记录

重大事项

群众反映

【群众反映】

报表: [报表](#) 实现信息数据的格式化打印输出。

报表名称: 公务员登记表I; 纸张类型: A4; 纸张放置: 竖放; 报表类型: 单记录报表;

公 务 员 登 记 表

姓名		性别		出生日期	
籍贯		民族		政治面貌	
健康状况				参加工作时间	
证件号码					
学历 学位	全日制教育			毕业院校系及专业	
	在职教育			毕业院校系及专业	
现工作单位及职务					职务层次
登记后所任职务					登记后所定级别

简

历

工作单位： 山东省**市工业信息化局

报表：[报表](#)实现信息数据的格式化打印输出。

报表名称：公务员登记表II；纸张类型：A4；纸张放置：竖放；报表类型：单记录报表；

何时 受过 何种 奖惩	年 月 日 (章)
所在 机关 意见	年 月 日 (章)
审核 机关 意见	

	年 月 日 (章)
审批 机关 意见	年 月 日 (章)
备注	

工作单位： 山东省**市工业信息化局

报表：[报表](#)实现信息数据的格式化打印输出。

报表名称：干部简要情况表I；纸张类型：A4；纸张放置：竖放；报表类型：单记录报表；

干部简要情况表

姓名		性别		出生年月	
民族		籍贯		出生地	
入党时间		参加工作时间		健康状况	
专业技术职务			熟悉专业有何特长		
学 历 学 位	全日制教育			毕业院校系及专业	
	在职教育			毕业院校系及专业	
现任职务					
简					

历

工作单位： 山东省**市工业信息化局

报表: [报表](#)实现信息数据的格式化打印输出。

报表名称: 干部简要情况表II; 纸张类型: A4; 纸张放置: 竖放; 报表类型: 多记录报表;

家庭主要成员

称谓	姓名	出生年月	政治面貌	工作单位及职务

工作单位: 山东省**市工业信息化局

【入党时间查询】

说明:按干部的入党时间进行筛选查询,显示入党时间在此期间段内的干部信息。

表格界面:在[表格界面](#),信息内容以表格的形式显示,当前功能包含如下信息内容(含部分示例数据):

[(主表)]

ID	姓名	性别	出生年月	年龄	民族	籍贯	政治面貌	出生地	入党时间	工作时间	健康状况	职务级别	任职级时间	任现职时间	照片
2	东方朔	男	1986-8-10	24	汉族	山东省**市**区	其他	山东省**市	2010-6-14	2010-6-12	健康	正市	2010-6-11	2010-6-13	

(续表)

现任职务	人员身份	干部类型	技术职称	取得时间	等级	专长特长	学历	学位	毕业学校及专业	在职学历	在职学位	在职毕业学校及专业	档案编号	档案位置	正本卷数
组织部长	行政编制	市管干部	造价师	2010-6-11	正高级(教授级)		大学	工商管理硕士		研究生	双学位		272547638		1

(续表)

副本卷数	转入日期	档案来处	转出日期	档案去处	管理单位	备注	证件类型	证件号	工作电话	私人电话	家庭住址	自定义1	自定义2	自定义3	自定义4
2	2010-6-11		2010-6-11				身份证	37250019860810****	0635-88881234						

(续表)

自定义5	自定义6	自定义7	自定义8	自定义	工作经历	任职详细	考核考察	奖惩记录	培训记录	重大事项	经济审计	群众反映	文档材料	登记日期
														2010-6-10

[单位信息]

ID	单位名称	单位简称	上级单位	组织机构代码	单位性质	财政供养类型
1	山东省**市工业信息化局	**局	**厅	70115770-X	政府部门	全额机关

[家庭成员]

ID	称谓	姓名	出生年月	政治面貌	工作单位及职务	证件号

录入窗口: [录入窗口](#)用来做为信息维护更新界面。

基本信息 扩展信息 工作简历 任职详细 家庭成员 考察考核 奖惩记录 培训记录 重大事项 群众反映

姓名 东方朔 性别 男 出生年月 1986-8-10
民族 汉族 籍贯 山东省**市**区
政治面貌 其他 出生地 山东省**市
入党时间 2010-6-14 工作时间 2010-6-12 健康状况 健康
职务级别 正市 任职级时间 2010-6-11 任现职时间 2010-6-13



现任职务 组织部长 人员身份 行政编制
干部类型 市管干部

专业技术职务、特长

技术职称 造价师 取得时间 2010-6-11 等级 正高级(教授级)
专长特长

全日制教育

学历 大学 毕业学校及专业
学位 工商管理硕士

在职教育

学历 研究生 毕业学校及专业
学位 双学位

【扩展信息】

档案编号: 272547638 档案位置: 正本卷数: 1 副本卷数: 2
转入日期: 2010-6-11 档案来处:
转出日期: 2010-6-11 档案去处:
管理单位: 备注:

证件类型: 身份证 证件号: 37250019860810****
工作电话: 0635-88881234 手机号:
家庭住址:

自定义1: 自定义2:
自定义3: 自定义4:
自定义5: 自定义6:
自定义7: 自定义8:

【工作简历】

基本信息

扩展信息

工作经历

任职详细

家庭成员

考察考核

奖惩记录

培训记录

重大事项

群众反映

【任职详细】

基本信息

扩展信息

工作经历

任职详细

家庭成员

考察考核

奖惩记录

培训记录

重大事项

群众反映

【家庭成员】

称谓	姓名	出生年月	政治面貌	工作单位及职务

【考察考核】

基本信息

扩展信息

工作经历

任职详细

家庭成员

考察考核

奖惩记录

培训记录

重大事项

群众反映

【奖惩记录】

基本信息

扩展信息

工作经历

任职详细

家庭成员

考察考核

奖惩记录

培训记录

重大事项

群众反映

【培训记录】

基本信息

扩展信息

工作经历

任职详细

家庭成员

考察考核

奖惩记录

培训记录

重大事项

群众反映

【重大事项】

基本信息

扩展信息

工作经历

任职详细

家庭成员

考察考核

奖惩记录

培训记录

重大事项

群众反映

【群众反映】

报表: [报表](#) 实现信息数据的格式化打印输出。

报表名称: 公务员登记表1; 纸张类型: A4; 纸张放置: 竖放; 报表类型: 单记录报表;

公 务 员 登 记 表

姓名	东方朔	性别	男	出生日期	1986-8-10	
籍贯	山东省**市**区	民族	汉族	政治面貌	其他	
健康状况	健康			参加工作时间	2010-6-12	
证件号码	37250019860810****					
学历	全日制教育	大学 工商管理硕士		毕业院校系及专业		
学位	在职教育	研究生 双学位		毕业院校系及专业		
现工作单位及职务				职务层次	市管干部	
登记后所任职务		组织部长		登记后所定级别	正市	

简

历

工作单位： 山东省**市工业信息化局

报表：[报表](#)实现信息数据的格式化打印输出。

报表名称：公务员登记表II；纸张类型：A4；纸张放置：竖放；报表类型：单记录报表；

何时 受过 何种 奖惩	年 月 日 (章)
所在 机关 意见	年 月 日 (章)
审核 机关 意见	

年 月 日 (章)

审批
机关
意见

年 月 日 (章)

备注

工作单位： 山东省**市工业信息化局

报表: [报表](#)实现信息数据的格式化打印输出。

报表名称: 干部简要情况表I; 纸张类型: A4; 纸张放置: 竖放; 报表类型: 单记录报表;

干部简要情况表

姓名	东方朔	性别	男	出生年月	1986-8-10	
民族	汉族	籍贯	山东省**市**区	出生地	山东省**市	
入党时间	2010-6-14	参加工作时间	2010-6-12	健康状况	健康	
专业技术职务	造价师		熟悉专业有何特长			
学历学位	全日制教育	大学 工商管理硕士		毕业院校系及专业		
	在职教育	研究生 双学位		毕业院校系及专业		
现任职务		组织部长				
简						

历

工作单位： 山东省**市工业信息化局

报表: [报表](#) 实现信息数据的格式化打印输出。

报表名称: 干部简要情况表II; 纸张类型: A4; 纸张放置: 竖放; 报表类型: 多记录报表;

家庭主要成员

称谓	姓名	出生年月	政治面貌	工作单位及职务

工作单位: 山东省**市工业信息化局

【工作时间查询】

说明:按干部的工作时间进行筛选查询,显示工作时间在此期间段内的干部信息。

表格界面:在[表格界面](#),信息内容以表格的形式显示,当前功能包含如下信息内容(含部分示例数据):

[(主表)]

ID	姓名	性别	出生年月	年龄	民族	籍贯	政治面貌	出生地	入党时间	工作时间	健康状况	职务级别	任职级时间	任现职时间	照片
2	东方朔	男	1986-8-10	24	汉族	山东省**市**区	其他	山东省**市	2010-6-14	2010-6-12	健康	正市	2010-6-11	2010-6-13	

(续表)

现任职务	人员身份	干部类型	技术职称	取得时间	等级	专长特长	学历	学位	毕业学校及专业	在职学历	在职学位	在职毕业学校及专业	档案编号	档案位置	正本卷数
组织部长	行政编制	市管干部	造价师	2010-6-11	正高级 (教授级)		大学	工商管理 硕士		研究生	双学位		272547638		1

(续表)

副本卷数	转入日期	档案来处	转出日期	档案去处	管理单位	备注	证件类型	证件号	工作电话	私人电话	家庭住址	自定义1	自定义2	自定义3	自定义4
2	2010-6-11		2010-6-11				身份证	37250019860810****	0635-88881234						

(续表)

自定义5	自定义6	自定义7	自定义8	自定义	工作经历	任职详细	考核考察	奖惩记录	培训记录	重大事项	经济审计	群众反映	文档材料	登记日期
														2010-6-10

[单位信息]

ID	单位名称	单位简称	上级单位	组织机构代码	单位性质	财政供养类型
1	山东省**市工业信息化局	**局	**厅	70115770-X	政府部门	全额机关

[家庭成员]

ID	称谓	姓名	出生年月	政治面貌	工作单位及职务	证件号

录入窗口: [录入窗口](#)用来做为信息维护更新界面。

基本信息 扩展信息 工作简历 任职详细 家庭成员 考察考核 奖惩记录 培训记录 重大事项 群众反映

姓名 东方朔 性别 男 出生年月 1986-8-10
民族 汉族 籍贯 山东省**市**区
政治面貌 其他 出生地 山东省**市
入党时间 2010-6-14 工作时间 2010-6-12 健康状况 健康
职务级别 正市 任职级时间 2010-6-11 任现职时间 2010-6-13



现任职务 组织部长 人员身份 行政编制
干部类型 市管干部

专业技术职务、特长

技术职称 造价师 取得时间 2010-6-11 等级 正高级(教授级)
专长特长

全日制教育

学历 大学 毕业学校及专业
学位 工商管理硕士

在职教育

学历 研究生 毕业学校及专业
学位 双学位

【扩展信息】

档案编号: 272547638 档案位置: 正本卷数: 1 副本卷数: 2
转入日期: 2010-6-11 档案来处:
转出日期: 2010-6-11 档案去处:
管理单位: 备注:

证件类型: 身份证 证件号: 37250019860810****
工作电话: 0635-88881234 手机号:
家庭住址:

自定义1: 自定义2:
自定义3: 自定义4:
自定义5: 自定义6:
自定义7: 自定义8:

【工作简历】

基本信息

扩展信息

工作经历

任职详细

家庭成员

考察考核

奖惩记录

培训记录

重大事项

群众反映

【任职详细】

基本信息

扩展信息

工作经历

任职详细

家庭成员

考察考核

奖惩记录

培训记录

重大事项

群众反映

【家庭成员】

称谓	姓名	出生年月	政治面貌	工作单位及职务

【考察考核】

基本信息

扩展信息

工作经历

任职详细

家庭成员

考察考核

奖惩记录

培训记录

重大事项

群众反映

【奖惩记录】

基本信息

扩展信息

工作经历

任职详细

家庭成员

考察考核

奖惩记录

培训记录

重大事项

群众反映

【培训记录】

基本信息

扩展信息

工作经历

任职详细

家庭成员

考察考核

奖惩记录

培训记录

重大事项

群众反映

【重大事项】

基本信息

扩展信息

工作经历

任职详细

家庭成员

考察考核

奖惩记录

培训记录

重大事项

群众反映

【群众反映】

报表: [报表](#) 实现信息数据的格式化打印输出。

报表名称: 公务员登记表1; 纸张类型: A4; 纸张放置: 竖放; 报表类型: 单记录报表;

公 务 员 登 记 表

姓名	东方朔	性别	男	出生日期	1986-8-10	
籍贯	山东省**市**区	民族	汉族	政治面貌	其他	
健康状况	健康			参加工作时间	2010-6-12	
证件号码	37250019860810****					
学历	全日制教育	大学 工商管理硕士		毕业院校系及专业		
学位	在职教育	研究生 双学位		毕业院校系及专业		
现工作单位及职务				职务层次	市管干部	
登记后所任职务		组织部长		登记后所定级别	正市	

简

历

工作单位： 山东省**市工业信息化局

报表：[报表](#)实现信息数据的格式化打印输出。

报表名称：公务员登记表II；纸张类型：A4；纸张放置：竖放；报表类型：单记录报表；

何时 受过 何种 奖惩	
所在 机关 意见	年 月 日 (章)
审核 机关 意见	年 月 日 (章)

年 月 日 (章)

审批
机关
意见

年 月 日 (章)

备注

工作单位： 山东省**市工业信息化局

报表: [报表](#)实现信息数据的格式化打印输出。

报表名称: 干部简要情况表I; 纸张类型: A4; 纸张放置: 竖放; 报表类型: 单记录报表;

干部简要情况表

姓名	东方朔	性别	男	出生年月	1986-8-10	
民族	汉族	籍贯	山东省**市**区	出生地	山东省**市	
入党时间	2010-6-14	参加工作时间	2010-6-12	健康状况	健康	
专业技术职务	造价师		熟悉专业有何特长			
学历学位	全日制教育	大学 工商管理硕士		毕业院校系及专业		
	在职教育	研究生 双学位		毕业院校系及专业		
现任职务		组织部长				
简						

历

工作单位： 山东省**市工业信息化局

报表: [报表](#)实现信息数据的格式化打印输出。

报表名称: 干部简要情况表II; 纸张类型: A4; 纸张放置: 竖放; 报表类型: 多记录报表;

家庭主要成员

称谓	姓名	出生年月	政治面貌	工作单位及职务

工作单位: 山东省**市工业信息化局

【基础信息设置】

当前功能包含如下子功能:

1. [民族设置](#)
2. [政治面貌设置](#)
3. [职务级别设置](#)
4. [职称等级设置](#)
5. [学历设置](#)
6. [学位设置](#)

【民族设置】

表格界面：在[表格界面](#)，信息内容以表格的形式显示，当前功能包含如下信息内容(含部分示例数据)：

ID	民族
1	汉族
2	蒙古族
3	回族
4	藏族

【政治面貌设置】

表格界面：在[表格界面](#)，信息内容以表格的形式显示，当前功能包含如下信息内容(含部分示例数据)：

ID	政治面貌
1	中共党员
2	中共预备党员
3	共青团员
4	民革党员

【职务级别设置】

表格界面：在[表格界面](#)，信息内容以表格的形式显示，当前功能包含如下信息内容(含部分示例数据)：

ID	职务级别
1	正市
2	副市
3	正区
4	正县

【职称等级设置】

表格界面：在[表格界面](#)，信息内容以表格的形式显示，当前功能包含如下信息内容(含部分示例数据)：

ID	职称等级
1	高级
2	正高级(教授级)
3	副高级(副教授级)
4	中级(讲师级)

【学历设置】

表格界面：在[表格界面](#)，信息内容以表格的形式显示，当前功能包含如下信息内容(含部分示例数据)：

ID	学历
1	研究生
2	大学
3	本科
4	大专

【学位设置】

表格界面：在[表格界面](#)，信息内容以表格的形式显示，当前功能包含如下信息内容(含部分示例数据)：

ID	学位
1	博士后
2	博士
3	硕士
4	双学位

【单位信息管理】

当前功能包含如下子功能:

1. [单位信息](#)

【单位信息】

表格界面：在[表格界面](#)，信息内容以表格的形式显示，当前功能包含如下信息内容(含部分示例数据)：

ID	单位名称	单位简称	上级单位	组织机构代码	单位性质	财政供养类型
1	山东省**市工业信息化局	**局	**厅	70115770-X	政府部门	全额机关

录入窗口：[录入窗口](#)用来做为信息维护更新界面。

单位名称：	<input type="text" value="山东省**市工业信息化局"/>
单位简称：	<input type="text" value="**局"/>
上级单位：	<input type="text" value="**厅"/>
详细信息	
组织机构代码：	<input type="text" value="70115770-X"/>
单位性质：	<input type="text" value="政府部门"/>
财政供养类型：	<input type="text" value="全额机关"/>

【表格界面】

表格界面以表格的形式显示信息内容。表格界面分为上下两部分，分别显示**主体信息(主表)**和**附属信息(从表)**，可以通过单击相应的按钮查看对应的附属信息(从表)。

(图一)表格界面：

表格界面在“信息操作”区中，用表格的方式显示和操作信息。

表格界面的有上方工具栏(表格信息操作工具栏)和左侧工具栏,用来实现信息操作，中间大部分空间均为表格方式显示的信息。

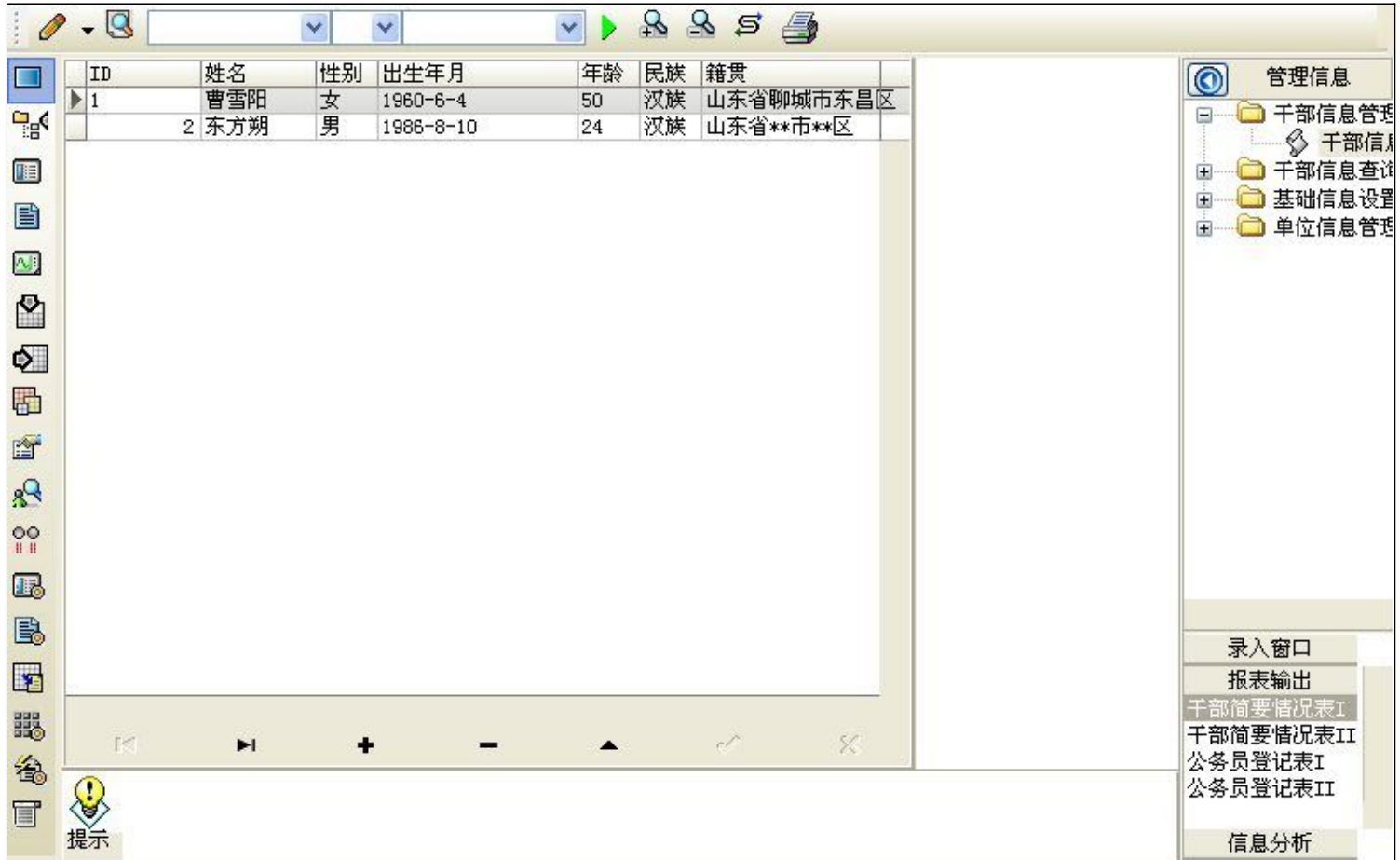

信息管理树:通过信息管理树可以直接访问系统的其它信息.



信息管理树底部，可以访问当前信息的录入、报表和分析窗口。



(图二) 记录导航栏:

实现信息记录的移动和新增、修改、删除等操作.



按钮的功能依次为:[第一条记录][最后一条记录][插入一条记录][删除当前记录][编辑当前记录][保存当前记录][取消当前记录
修改]

(图三) 表格信息操作工具栏:

实现对表格界面的常用信息操.



选输入法:指定在系统中使用的输入法,设定后在系统的整个操作过程中均有效,除非手动改变成其他的输入法.

查询刷新:刷新显示数据.

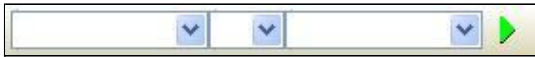

查询组合:组合在一起完成筛选记录的条件设置,依次为:

“条件字段”下拉列表,用来选择构成条件表达式的字段名称.

“条件运算符”下拉列表,用来选择构成条件表达式的运算符号.

“条件值”下拉列表,用来选择构成条件表达式的值.

执行筛选:执行筛选,根据前面的查询条件,刷新表格信息.

复合筛选:进行更高级的复合筛选.

取消筛选:取消设置的所有筛选,刷新显示所有的记录.

取消排序:如果通过点击表格表头字段名称进行了排序,通过点击该按钮,则恢复正常顺序显示记录.

表格打印:预览(打印)当前显示的信息记录.

(图四) 左侧工具栏:提供其它常用功能

系统导航(显示隐藏系统导航).

隐藏/显示信息管理树(隐藏/显示信息管理树).

录入窗口(录入窗口).

信息打印(利用报表显示打印信息).

信息分析(信息分析).

筛选设置(记录筛选器设置).

字段显示(字段显示筛选器设置).

表格设置(表格界面设置).

输入辅助(表格辅助录入设置).

触发设定(当前表记录级别上的计算与验证).

字段计算(字段批量计算器设置).

模式设计(设计录入窗口).

打印设计(修改报表格式).

 表格打印(表格打印预览).

 信息设计(信息表设计器).

 信息处理(运算树).

 菜单转化(建立/撤销菜单化管理).

【录入窗口】

录入窗口用来做为信息的输入更新界面,通过录入窗口对信息进行维护,可以确保信息更直观的显示和编辑,对一些信息条码采用了高效的录入方式,提高了信息维护的效率和准确率。在主窗口工具栏上单击“录入窗口”按钮或双击表格界面,即可打开录入窗口进行数据信息维护操作。

【信息维护区】信息维护区占据了录入窗口的绝大部分,放置各种和业务信息相关的项目,可以录入和修改。通过TAB键(或回车键)和鼠标键来实现在各个信息项目之间进行转换。

基本信息	扩展信息	工作简历	任职详细	家庭成员	考察考核	奖惩记录	培训记录	重大事项	群众反映
姓名	曹雪阳	性别	女	出生年月	1960-6-4				
民族	汉族	籍贯	山东省聊城市东昌区						
政治面貌	中共党员	出生地	山东省聊城市						
入党时间	1990-6-14	工作时间	1990-6-4	健康状况	健康				
职务级别	副科	任职级时间	2010-6-4	任现职时间	2010-6-4				
现任职务	办公室副主任		人员身份	参照公务员	干部类型				
专业技术职务、特长 技术职称: 审计师 取得时间: 2010-6-4 等级: 中级(讲师级) 专长特长: 精于审计, 长于计算机									
全日制教育 学历: 大学 毕业学校及专业: 山东财政学院 学位: 经济学学士									
在职教育 学历: 研究生 毕业学校及专业: 中国财政学院 学位: 经济学硕士									

【辅助录入窗口】有时很多需要录入的信息,系统中已经存在或者通过计算处理可以得到,将出现一个动态变化内容的窗口,我们可以在该窗口内选择内容代替手工输入,从而提高输入效率和准确率。

【工具栏】在窗口的下方,主要实现如下功能:记录导航,记录保存、增加和删除,调用对应报表输出,填充式查询,数据源刷新等。



记录导航栏:



实现信息记录的移动和新增、修改、删除等操作。

按钮的功能依次为:

[第一条记录]

[上一条记录]

[下一条记录]

[最后一条记录]

[增加新记录]

[删除当前记录]

[编辑当前记录]

[保存当前记录]

[取消当前记录修改]

其它信息操作按钮:用来实现对信息的增加、打印、查询等操作.

 主表增加记录 (Ctrl+A)

 打印预览 (Ctrl+Q)

 开始打印 (Ctrl+P)

 查询状态 (Ctrl+F)

 执行查询 (Ctrl+E)

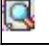
 刷新/重新查询 (Ctrl+R)

【打印输出窗口】

实现信息数据的格式化打印输出。

<div style="text-align: center;"> <h2 style="margin: 0;">干部简要情况表</h2> </div>						
姓名	曹雪阳	性别	女	出生年月	1960-6-4	
民族	汉族	籍贯	山东省聊城市东昌区	出生地	山东省聊城市	
入党时间	1990-6-14	参加工作时间	1990-6-4	健康状况	健康	
专业技术职务	审计师		熟悉专业有何特长	精于审计, 长于计算机		
学历学位	全日制教育	大学 经济学学士		毕业院校系及专业	山东财政学院	
	在职教育	研究生 经济学硕士		毕业院校系及专业	中国财政学院	
现任职务		办公室副主任				
简历	<p>1994.09--1997.06 山东财政学院 管理工程系 审计专业学习</p> <p>1997.07--2002.10 待业</p> <p>2002.11--2004.04 X区(原)XX乡人民政府 文书</p> <p>2004.05--2006.03 X区(原)XX乡人民政府 计生办主任</p> <p>其间2005.12--2006.02 参加县审计局移民资金自查审计</p> <p>2006.04--2007.04 X区XX镇人民政府 计生办副主任</p> <p>2007年5月至今 X市XX工业信息化局 办公室副主任</p>					

工具栏:实现报表系列操作



适合高度(按页面高度显示).



适合宽度(按页面宽度显示).



实际大小(按实际大小显示).



报表显示大小滚动条(细化调节报表显示大小).



页面设置(打印机和页面设置).



打印输出(打印).



图像保存(生成图形).



第一页(第一页).



前一页(前页).



下一页(后页).



最后一页(最后一页).



报表另存(导出为...).

【数据备份和恢复窗口】

数据备份和恢复功能用于单机系统的备份，备份内容包括系统设置信息和系统业务数据信息。如果用户对系统做了二次开发，所有的二次开发信息也会一起备份。

【进入数据备份和恢复窗口】

通过执行主窗口主菜单：“工具→数据备份与恢复”可以进入数据备份和恢复窗口：

备份文件	占用空间(字节)

备份/恢复方式		备份/恢复的内容		
<input type="radio"/> 分项操作	<input checked="" type="radio"/> 整体操作	<input checked="" type="radio"/> 全部	<input type="radio"/> 仅系统表	<input type="radio"/> 仅信息表
<input type="button" value="备份当前数据"/>	<input type="button" value="恢复选定备份"/>	<input type="button" value="清除选定备份"/>		
<input type="button" value="备份数据至..."/>	<input type="button" value="从...恢复备份"/>	<input type="button" value="关闭"/>		

【窗口功能说明】

备份列表：显示在系统文件夹下的backup子文件夹中依据备份的列表。

备份当前数据按钮：将当前系统数据备份，自动备份到backup文件夹，如果当天已经备份过，则弹出保存对话框请用户指定名字。

恢复选定备份按钮：将备份列表中选定的备份文件恢复到当前系统中，如果当前系统中有备份后新增加的数据，将会丢失。

清除选定备份按钮：将备份列表中选定的备份文件清除（删除）。

备份数据至...按钮：将当前系统数据备份到一个指定的路径，比如软盘、优盘等。

从...恢复备份按钮：从指定的路径恢复数据到系统，如果当前系统中有备份后新增加的数据，将会丢失。

【权限设置窗口】

用户可以选择用户权限设置是否启用，如果没有启动权限机制，用户默认以超级用户Admin的身份进入系统。如果启用，用户在登录时就会显示登录窗口，并根据授予的权限确定做什么样的操作。只有超级用户才能进行权限设置，可以创建用户和分配权限。也只有超级用户才拥有系统二次开发权限。

【进入用户权限设置窗口】

在系统主窗口，执行主菜单：“工具→用户权限设置”可以进入权限设置窗口。

【窗口功能说明】

启动权限管理按钮：通过执行该按钮启动权限管理机制，权限管理机制启动后，该按钮自动显示为灰色（不可用）。
撤销权限管理按钮：通过执行该按钮撤销权限管理机制，权限管理机制撤销后，该按钮自动显示为灰色（不可用）。
操作者：选择进行权限设置的用户名称。Admin为超级用户，总是存在不能被删除。选择某个用户后可以对其进行口令设置和设置权限。

新建按钮：创建新的用户，需要指定用户的名称。

删除按钮：删除当前选定的用户。

复制按钮：根据当前用户的权限设置创建新的用户。

口令设置：对当前用户进行口令设置，需要依次输入：当前口令、新口令、确认输入重新输入新口令，然后单击“修改”按钮即可完成口令修改。

权限：包括针对每个节点的各种信息单元元素的访问权限设置和数据处理的权限设置。

节点相关：包括当前（节点）信息可见、表格界面可见、表格界面只读、录入窗口可用、录入窗口只读、报表可用、图形分析可用、图形分析可以设计等。在选定指定节点后，再根据需要在对应的权限选项前面根据需要选定或取消选定即可。

数据处理，包括：数据处理可用和数据处理可以修改两个选项。

应用权限按钮：在对当前用户进行权限设置后，必须执行该按钮才能将信息保存并其作用。

【信息库压缩】

为了保证系统效率和实现共享机制，对系统数据的某些操作（例如删除、信息表结构修改等）产生的无用数据并不是及时删除，这样在长期操作后，信息库文件会变的比较大。为了清除这些数据，

用户可以使用信息库压缩功能，清除这些无用数据，确保信息库只存放有效数据且保证较小体积。

在主窗口通过执行主菜单：“工具→信息库压缩”可以执行该功能。

如果当前系统只有当前用户使用，系统会成功压缩并重新进入系统，反之会提示其他用户正在使用，建议用户在确定是单人使用时在使用该功能。

该功能只是针对单机系统或者文件共享方式使用的系统有效，不适用于C/S结构的系统。

【操作日志】

系统的操作日志用来跟踪用户对应用系统的各种数据操作和使用情况。如果希望使用日志功能，需要在选项中进行设置，以启动系统的日志跟踪功能。

【日志设置】

在主窗口，通过执行菜单：工具→选项，即可进入选项设置窗口，选择“日志设置”页。

请确定需要跟踪的项目

系统登录 退出	<input type="checkbox"/>	(跟踪各用户进入和退出系统的位置、身份和时间等信息)
信息节点访问	<input type="checkbox"/>	(跟踪各用户对各个信息节点的访问信息)
信息增删修改	<input type="checkbox"/>	(跟踪各用户对各种信息进行增加、删除和修改的信息)
录入 报表 分析	<input type="checkbox"/>	(跟踪各用户对各种录入窗口、报表和分析的使用信息)
数据处理菜单	<input type="checkbox"/>	(跟踪各用户调用菜单的“数据处理”信息)
SQL命令窗口	<input type="checkbox"/>	(跟踪各用户利用SQL命令窗口执行SQL命令的信息)

【日志记录项目设置】

可以根据系统的应用情况和希望跟踪的目标，灵活设置日志记录项目。系统支持的项目如下：

系统登录和退出，信息节点访问，信息增删和修改，录入窗口、报表和信息分析，数据处理菜单调用，SQL命令窗口的使用。

在需要记录的项目上选中即可，然后确定退出，系统即启动日志记录功能。

【日志查看器】

可在日志查看器中查看日志记录信息，在主窗口，通过菜单：工具→日志查看器可以打开日志查看器窗口，如下图：

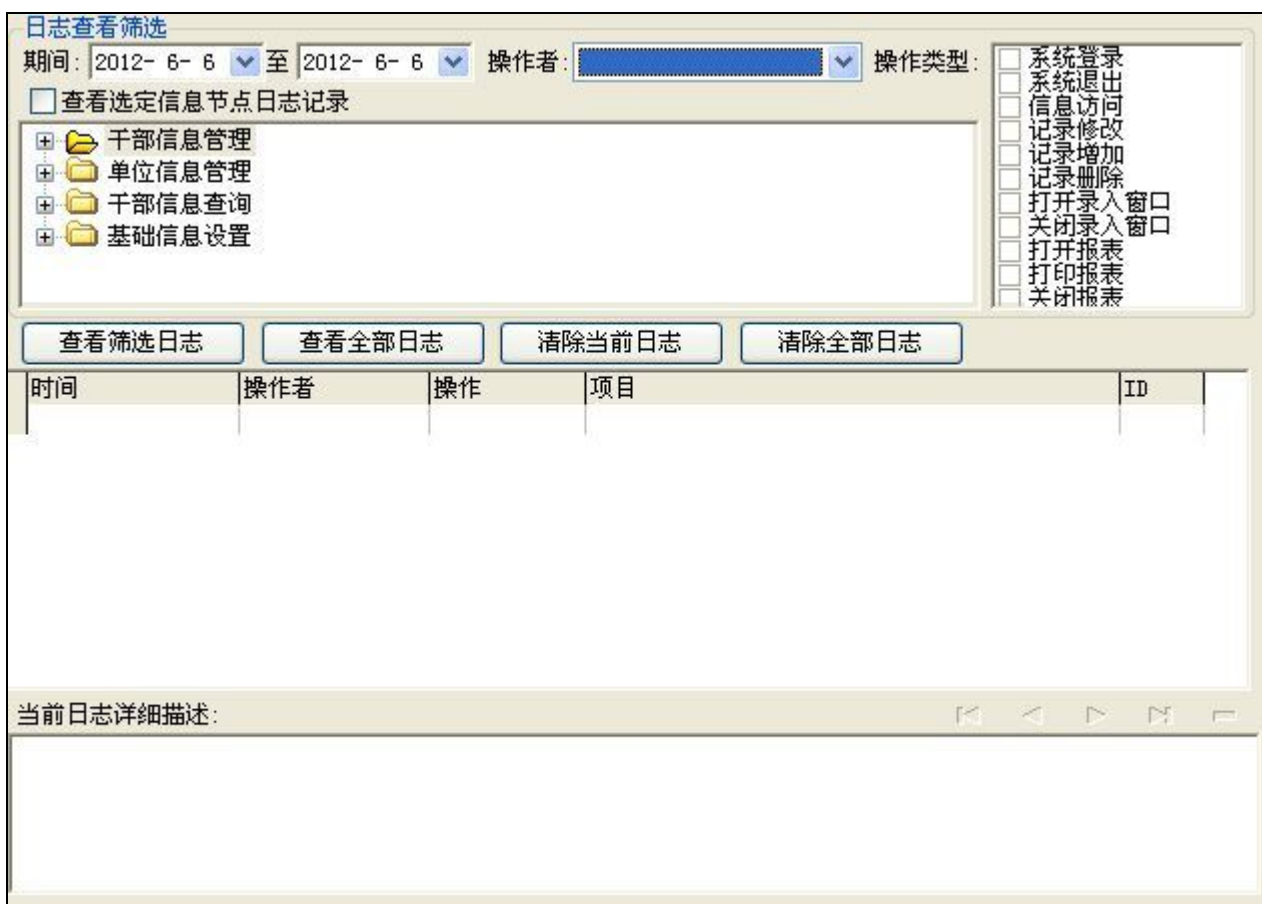

该窗口功能说明如下：

【日志查看筛选设置】 对日志信息进行筛选设置：

期间：指定显示的日志记录的期间。

操作者：指定显示的日志记录的某个操作的信息，如果不选择则默认为所有操作者（用户）。

操作类型：指定显示的日志记录只包含选定的日志项目。

查看选定节点日志项目：如果该项选定，则只有当前信息节点且复合前面设置的日志信息才会显示。

【查看筛选日志按钮】 根据上面的设置，显示指定的日志记录信息。

【查看全部日志按钮】 上面的筛选设置无效，显示全部的日志记录信息。

【清除当前日志按钮】 清除当前显示的日志，如果当前日志是筛选后的结果，则只有筛选的这些记录被清除。

【清除全部日志按钮】 清除系统记录的所有日志。

窗口的下半部分显示日志的记录信息，包括时间、操作者、操作和项目信息，如果涉及到数据增删修改，会在最下面的编辑框中显示修改前后的内容对比，在SQL命令窗口执行的SQL语句也会显示在这个编辑框中。

通过数据导航栏可以翻看前后的相关日志记录。

【与EXCEL文件交换数据】

系统支持和EXCEL文件进行数据交换，在主窗口，可以通过在当前节点（选中节点）单击鼠标右键，执行弹出菜单：“表格界面→与EXCEL文件交换数据”可以进入与EXCEL文件交换数据窗口。

选定进行数据交换的表格： (主表)

导入数据到表格界面

Excel文件(Xls)导入

Excel文件： ...

工作表： 开始导入

Csv文件导入

Csv文件： ...

开始导入

字段对应关系：

表格界面项目	外部对应项目
ID	<input type="text"/>
单位名称	
单位简称	
上级单位	
组织机构代码	
单位性质	
财政供养类型	

从表格界面导出数据到外部文件

表格界面数据到EXCEL文件

工作表名： 来自表格的数据 开始导出

表格界面数据到CSV文件

开始导出

【选定表格】

无论是导出数据到EXCEL还是从EXCEL表格中导入数据，都需要指定表格，表格一般是主表，如果是某个从表，请从该处指定。

【表格界面数据到EXCEL文件】

工作表名：设置导出的EXCEL文件SHEET的名字，默认为“来自表格的数据”。

开始按钮：自动创建EXCEL文件，并创建指定的工作表名称，然后将指定表格的数据导入的这个工资表中。

【EXCEL文件数据到表格界面】

EXCEL文件：通过单击其右面的按钮，可打开文件对话框，供用户选择需要导入的EXCEL文件。

工作表：指定需要导入的工作区表名称，直接从下拉列表中选择即可。

字段对应：显示系统内表格界面和EXCEL文件的字段对应关系。因为EXCEL是非数据库格式的数据，因此在导入时，系统尝试将其转换为数据表格式进行导入，EXCEL的数据格式越倾向于数据表，越容易导入。这里会将两种数据的字段对应关系自动匹配，如果字段名不同，需要用户从下拉列表中选择字段名称手工进行匹配。

开始按钮：按照上面的设置进行导入操作。如果操作过程中出现格式转换问题，例如字符类型导入到数值类型，系统会出现提示，并停止导入。