

图元智慧环卫管理系统

操作说明

2021年7月

目录

1	系统登录	4
2	首页	5
3	标段管理	6
3.1	标段管理	6
3.2	企业信息	8
3.3	合同管理	9
3.4	人员管理	11
3.5	车辆管理	12
4	我的标段	13
4.1	我的标段	13
4.2	合同管理	15
4.3	人员管理	16
4.4	车辆管理	17
4.5	我的设备	17
4.6	片区组管理	18
5	作业计划	18
5.1	作业排班	18
5.2	作业计划查询	19
6	案件管理	20
6.1	案件待办	20
6.2	案件查询	21
7	出勤查询	22
7.1	Sos 求救列表	22
7.2	人员当班预警	22
7.3	车辆出勤查询	23
7.4	清扫人员出勤合格率统计	24
8	审核管理	25
8.1	标段审核	25
8.2	工资审核	26
8.3	车辆出勤申诉审核	26
8.4	人员出勤申诉审核	27
9	电子围栏	27
9.1	待处理报警	27
9.2	车辆配置	28
9.3	报警设置	29
9.4	报警查询	29
10	工资管理	30
10.1	发放查询	30
11	申诉管理	31
11.1	一车多设备	31
11.2	人员特殊登记	31
11.3	人员出勤不合格	32

11.4	疑似一人携带多设备	32
12	考核结果	33
12.1	外包企业考核	33
12.2	车辆作业考核统计	33
12.3	人员作业出勤情况	34
12.4	人员工作记录统计	34
12.5	人员出勤考核统计表	34
13	统计查询	35
13.1	工资金额月统计	35
13.2	机械化机扫作业量	35
13.3	一人多机报警查询	36
13.4	历史标段	36
14	设备管理	37
14.1	设备管理	37
14.2	电位设置	38
14.3	设备配备	39
15	作业安全管理	39
15.1	安全物资管理	39
15.2	安全事故处置	40
15.3	安全培训会议	40
15.4	安全应急管理	41
15.4.1	应急预案	41
15.4.2	应急演练	41
15.4.3	应急物资管理	42
16	作业安全审核	42
16.1	应急演练审核	42
16.2	应急预案审核	43
16.3	安全培训会议审核	43
16.4	应急处置记录审核	44
16.5	安全物资管理审核	44

1 系统登录

系统登录地址：<http://xxxxxxx:8080/ui.hw/#/>

登录账户：xxxx

登录密码：xxxx

根据实际配置情况定

登录界面如下，输入账户、密码，点击登录，即可进入智慧环卫管理系统。

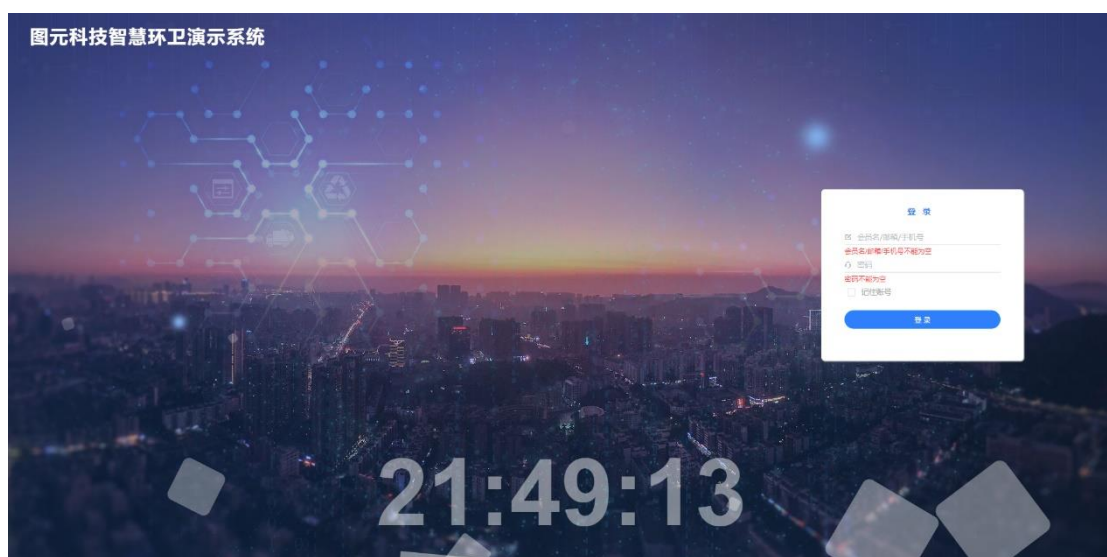

进入系统显示界面如下：

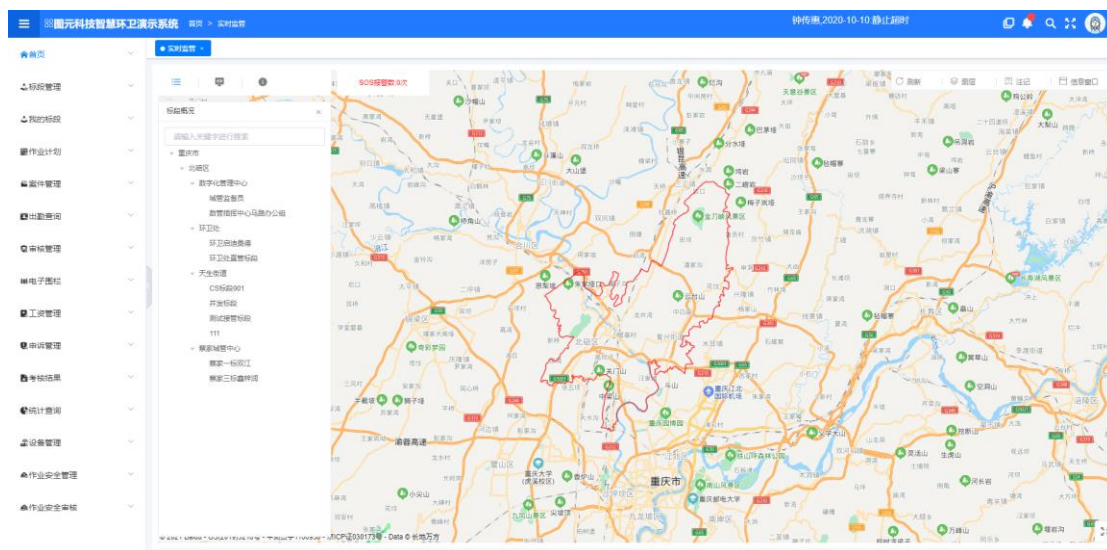

2 首页

系统首页显示系统实施监管信息。点击“实时监控”—— 标段显示按钮，即可查看所有标段情况，点击标段，在右侧地图即可显示标段范围（下图红色区域）。

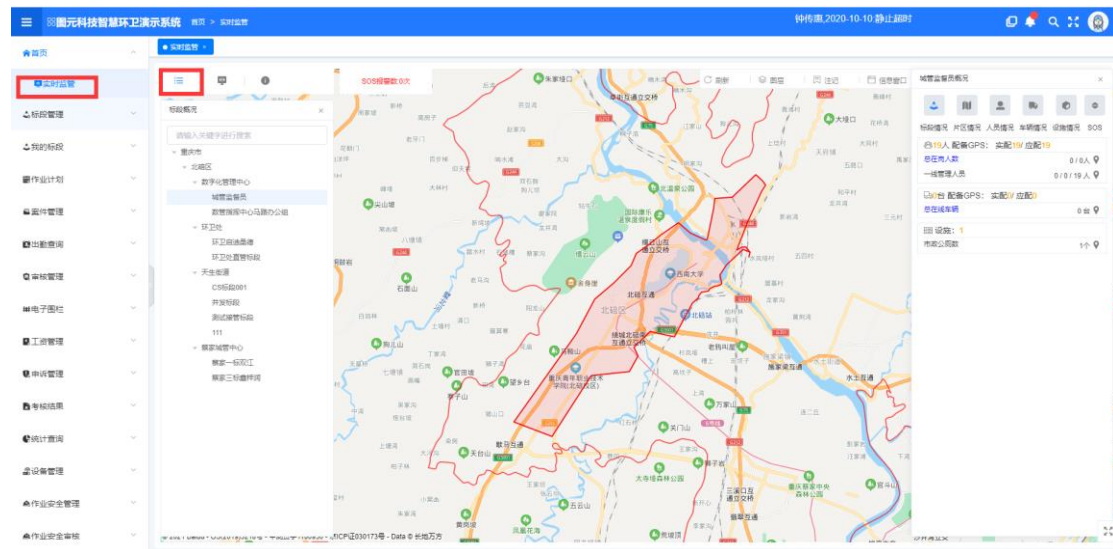

点击运营监管图标，可查看监管情况，包括人员及车辆总数、出勤数、在岗数。

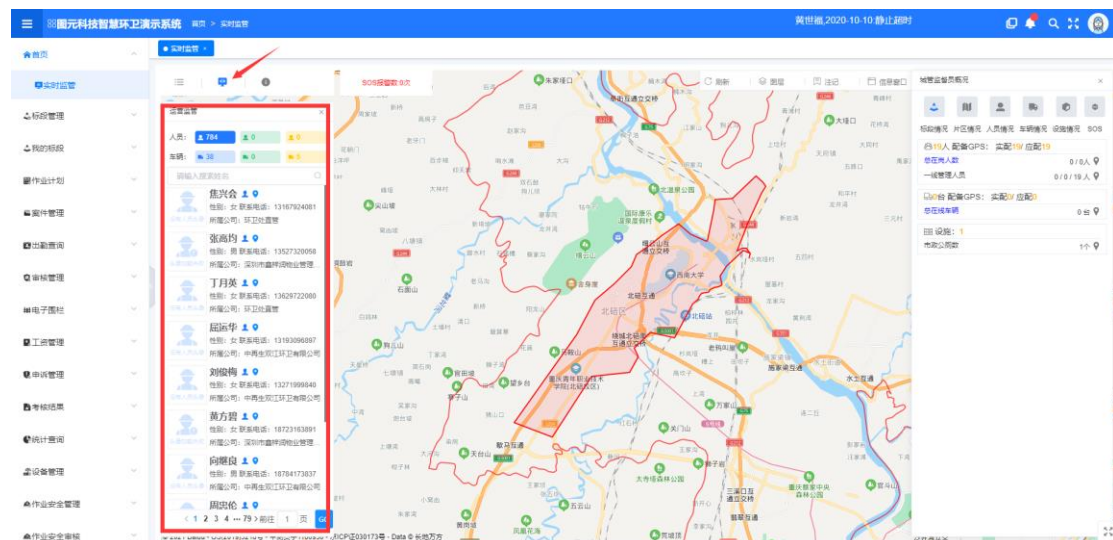

点击人员或车辆定位按钮，可在地图上迅速定位人员或车辆位置。

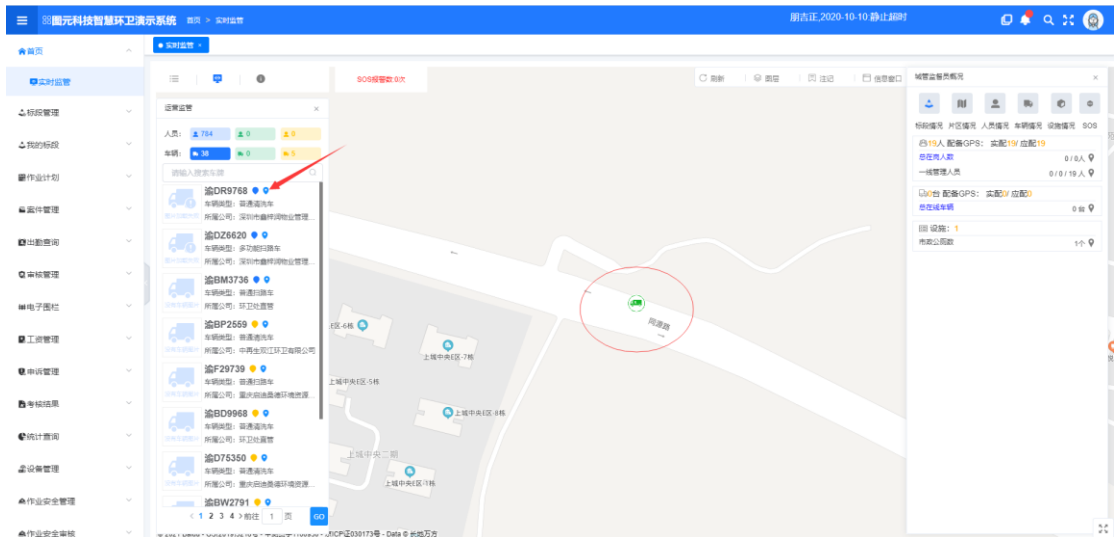

在系统界面右侧窗口，可查看标段情况、片区情况、人员情况、车辆情况、设施情况及 sos 报警信息。

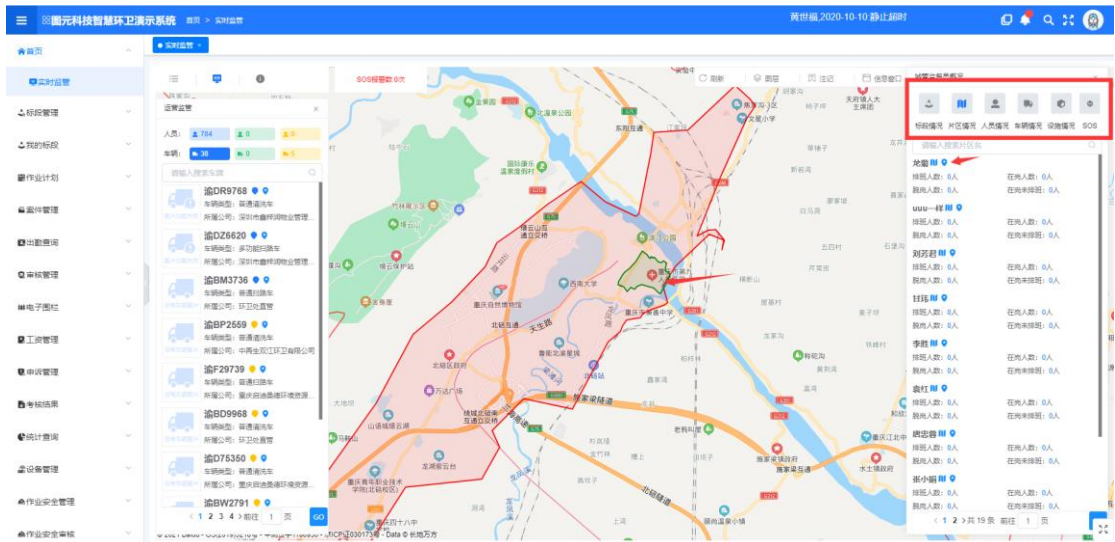

3 标段管理

3.1 标段管理

在标段管理功能模块，可查看标段基础信息、标段台账信息、及审核汇总信息，并可对标段进行接管、停用操作。

图元科技智慧环卫演示系统 标段管理 - 标段管理 黄世雄, 2020-10-10 10:10 截止日期

标段列表

序号	标段名称	标段编号	合同编号	项目经理	企业	项目群	主管单位	配备状态	服务周期(开始)	服务周期(结束)	操作
1	环卫一般双江	环卫一般双江	环卫外包服务一标		中再生双江环卫	环卫双江项目	环卫管理中心	未配备完全	2020-07-01		标段台帐 标段汇总信息 标管理 标详情
2	环卫三标叠梓湾	环卫三标叠梓湾	环卫服务外包三		深圳市叠梓湾物	环卫叠梓湾三标	环卫管理中心	未配备完全	2020-07-01		标段台帐 标段汇总信息 标管理 标详情
3	环卫保洁叠湾	环卫保洁叠湾	叠湾保洁		叠湾保洁叠湾物	叠湾保洁叠湾物	环卫处	未配备完全	2020-07-01		标段台帐 标段汇总信息 标管理 标详情
4	环卫叠湾物	环卫叠湾物	环卫叠湾物		叠湾物叠湾物	叠湾物叠湾物	环卫处	未配备完全	2020-07-01		标段台帐 标段汇总信息 标管理 标详情
5	环卫叠湾物	环卫叠湾物	环卫叠湾物		叠湾物叠湾物	叠湾物叠湾物	环卫处	未配备完全	2020-07-01		标段台帐 标段汇总信息 标管理 标详情
6	环卫叠湾物	环卫叠湾物	环卫叠湾物		叠湾物叠湾物	叠湾物叠湾物	环卫处	未配备完全	2020-07-01		标段台帐 标段汇总信息 标管理 标详情
7	环卫叠湾物	环卫叠湾物	环卫叠湾物		叠湾物叠湾物	叠湾物叠湾物	环卫处	未配备完全	2020-07-01		标段台帐 标段汇总信息 标管理 标详情
8	环卫叠湾物	环卫叠湾物	环卫叠湾物		叠湾物叠湾物	叠湾物叠湾物	环卫处	未配备完全	2020-07-01		标段台帐 标段汇总信息 标管理 标详情
9	环卫叠湾物	环卫叠湾物	环卫叠湾物		叠湾物叠湾物	叠湾物叠湾物	环卫处	未配备完全	2020-07-01		标段台帐 标段汇总信息 标管理 标详情
10	环卫叠湾物	环卫叠湾物	环卫叠湾物		叠湾物叠湾物	叠湾物叠湾物	环卫处	未配备完全	2020-07-01		标段台帐 标段汇总信息 标管理 标详情
11	环卫叠湾物	环卫叠湾物	环卫叠湾物		叠湾物叠湾物	叠湾物叠湾物	环卫处	未配备完全	2020-07-01		标段台帐 标段汇总信息 标管理 标详情

点击标段名称可查看详情。

标段详情

标段名称: 环卫一般双江

合同编号: 环卫外包服务一标

项目经理: 环卫双江项目

企业: 中再生双江环卫

项目群: 环卫双江项目

主管单位: 环卫管理中心

配备状态: 未配备完全

服务周期(开始): 2020-07-01

服务周期(结束):

操作: 标段台帐 标段汇总信息 标管理 标详情

合同名称: 环卫外包服务一标

合同编号: 环卫外包服务一标

合同日期: 2020-07-01 00:00:00

合同金额(万元): 10000

合同期限: 一年

服务开始日期: 2020-07-01

服务终止日期: 2021-07-17

甲方项目负责人: 潘补充

甲方联系电话: 13745789541

乙方项目负责人: 潘补充

乙方联系电话: 13745789545

所属单位: 环卫管理中心

所属企业: 深圳市叠梓湾物管理股份有限公司

所属项目: 环卫三标叠梓湾

附件上传: 添加头像 测试.png

点击合同编号，可查看合同信息。

标段列表

序号	标段名称	标段编号	合同编号	项目经理	企业	项目群	主管单位	配备状态	服务周期(开始)	服务周期(结束)	操作
1	环卫一般双江	环卫一般双江	环卫外包服务一标		中再生双江环卫	环卫双江项目	环卫管理中心	未配备完全	2020-07-01		标段台帐 标段汇总信息 标管理 标详情
2	环卫三标叠梓湾	环卫三标叠梓湾	环卫服务外包三		深圳市叠梓湾物	环卫叠梓湾三标	环卫管理中心	未配备完全	2020-07-01		标段台帐 标段汇总信息 标管理 标详情
3	环卫保洁叠湾	环卫保洁叠湾	叠湾保洁		叠湾保洁叠湾物	叠湾保洁叠湾物	环卫处	未配备完全	2020-07-01		标段台帐 标段汇总信息 标管理 标详情
4	环卫叠湾物	环卫叠湾物	环卫叠湾物		叠湾物叠湾物	叠湾物叠湾物	环卫处	未配备完全	2020-07-01		标段台帐 标段汇总信息 标管理 标详情
5	环卫叠湾物	环卫叠湾物	环卫叠湾物		叠湾物叠湾物	叠湾物叠湾物	环卫处	未配备完全	2020-07-01		标段台帐 标段汇总信息 标管理 标详情
6	环卫叠湾物	环卫叠湾物	环卫叠湾物		叠湾物叠湾物	叠湾物叠湾物	环卫处	未配备完全	2020-07-01		标段台帐 标段汇总信息 标管理 标详情
7	环卫叠湾物	环卫叠湾物	环卫叠湾物		叠湾物叠湾物	叠湾物叠湾物	环卫处	未配备完全	2020-07-01		标段台帐 标段汇总信息 标管理 标详情
8	环卫叠湾物	环卫叠湾物	环卫叠湾物		叠湾物叠湾物	叠湾物叠湾物	环卫处	未配备完全	2020-07-01		标段台帐 标段汇总信息 标管理 标详情
9	环卫叠湾物	环卫叠湾物	环卫叠湾物		叠湾物叠湾物	叠湾物叠湾物	环卫处	未配备完全	2020-07-01		标段台帐 标段汇总信息 标管理 标详情
10	环卫叠湾物	环卫叠湾物	环卫叠湾物		叠湾物叠湾物	叠湾物叠湾物	环卫处	未配备完全	2020-07-01		标段台帐 标段汇总信息 标管理 标详情
11	环卫叠湾物	环卫叠湾物	环卫叠湾物		叠湾物叠湾物	叠湾物叠湾物	环卫处	未配备完全	2020-07-01		标段台帐 标段汇总信息 标管理 标详情

标段台帐:

标段台账

标段信息

标段编号: 蔡家一标双江 | 标段名称: 蔡家一标双江

标段类型: 渣土保洁 | 建设单位: 蔡家城管中心

主责单位: 蔡家城管中心 | 养护企业: 中再生态环保有限公司

合同名称: 蔡家外包服务一标 | 蔡家外包服务一标

服务期限: 2020-07-01 - 2021-07-17 | 合同签订方式: 一年一签

合同金额: 100000 | 要求养护面积: 20100

标段服务内容

人员配置(合同要求人员145人)

全部人数	由配	已配
全部人数	149	79
一线管理人员	5	0
管理组长	0	0
一线作业人员	60	73
一线保洁人员	121	59
项目经理	12	0
安全责任人	0	0
管理人员	0	0
管理人员	0	0
勾稽车司机	0	0
清扫车司机	0	6
勾稽车司机	0	0

人员排班 | 车辆排班 | 申报站 | 公厕

1. 保洁员
负责人: 王仁群 | 15178869791
排班人数: 0 | 当前应出勤: 0

2. 中核城
负责人: 王仁群 | 15178869791
排班人数: 0 | 当前应出勤: 0

3. 渣场大道
负责人: 王仁群 | 15178869791
排班人数: 0 | 当前应出勤: 0

4. 中核碧
负责人: 王仁群 | 15178869791
排班人数: 0 | 当前应出勤: 0

人员	人员类型	片医	状态
暂无数据			

审核信息:

审核汇总信息

面积与单价	清扫保洁面积(万平方米)	平均单价(元/年·平方米)	名称				单价(元/年·平方米)	说明
			特设路	一级路	二级路	三级路		
市政道路和广场步行街剩余面积								
清扫保洁车辆管理	总车辆数量	绿地面积		数量		行驶证上传数量		
		洒水车						
		机扫车						
		多功能机扫车						
		平板车						
		管理用车						
清扫保洁人员管理	总人数	人员类型		数量		身份证上传数量		
		项目经理						
		普通管理人员						
		安全员						
		一线保洁人员						
		后勤人员						
	总吨数(吨)	平均单价(元/年·吨)	名称	数量	单价(元/年·吨)	说明		

3.2 企业信息

企业信息功能模块可查看企业基础信息，并可查询企业和编辑企业信息。

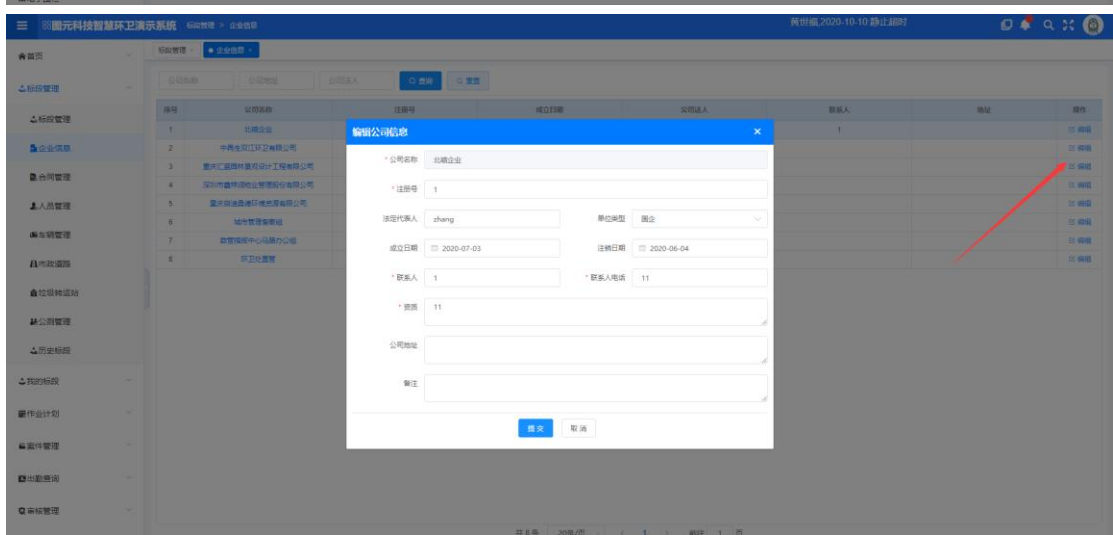
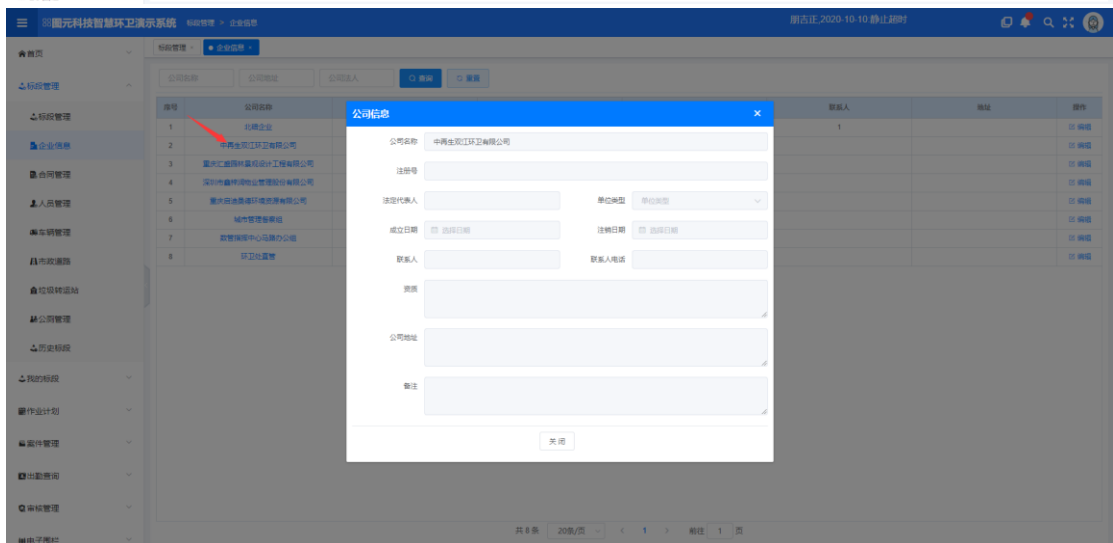
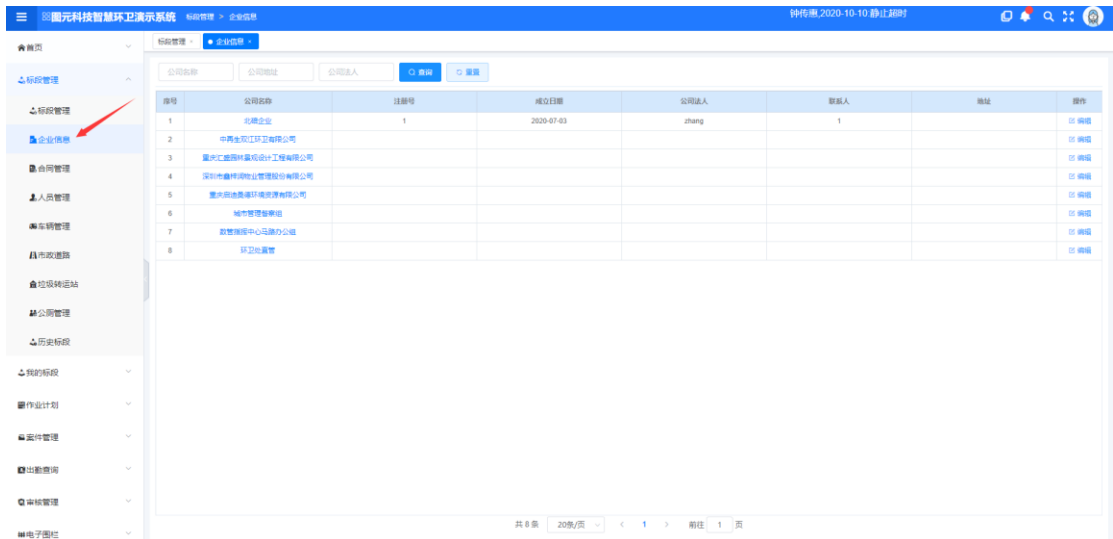

3.3 合同管理

合同管理功能模块可查看合同信息，并对合同进行编辑和终止操作。

天元科技智慧环卫演示系统 合同管理 > 合同管理 黄世福, 2020-10-10 截止到期

合同管理 企业设置 合同管理

合同名称 合同编号 关联标段 所属企业 所属单位 甲方项目负责人 乙方项目负责人 服务开始时间 服务截止时间 状态 操作

<input type="checkbox"/>	测试城管标段合同	csgh004	测试城管标段	北控企业	天生态源	测试一	测试二	2020-09-20	2021-09-19	在用	编辑 删除
<input type="checkbox"/>	20200916cs	测试	20200916测试	北控企业	天生态源			2020-09-17	2020-09-30	已过期	
<input type="checkbox"/>	监督员合同	监督员合同	城管监督员	城市管理督察组	数字化管理中心			2020-09-01	2021-09-01	停用	
<input type="checkbox"/>	环卫标段	cs2029	环卫标段	北控企业	天生态源			2020-09-01	2020-09-30	已过期	
<input type="checkbox"/>	C5合同001	1221122	C5标段001	北控企业	新兴街道	黄先生	试先生	2020-09-01	2021-09-01	在用	编辑 删除
<input type="checkbox"/>	C5合同001	1221122	C5标段001	北控企业	新兴街道			2020-09-01	2021-09-01	停用	
<input type="checkbox"/>	C5合同001	122453	C5标段001	城市管理督察组	城市管理督察组			2020-09-01	2021-09-01	停用	
<input type="checkbox"/>	环卫督察合同	环卫督察合同	环卫处督察标段	环卫处	环卫处			2020-09-01	2022-07-01	在用	编辑 删除
<input type="checkbox"/>	办公室公修标	办公室公修标	城管指挥中心马路办	城管指挥中心	数字化管理中心			2020-09-01	2021-09-01	在用	编辑 删除
<input type="checkbox"/>	督察合同	督察合同	城管监督员	城市管理督察组	数字化管理中心			2020-07-01	2021-07-01	停用	
<input type="checkbox"/>	保洁合同	保洁合同	环卫保洁合同	重庆保洁集团环境	环卫处			2020-07-01	2021-07-01	在用	编辑 删除
<input type="checkbox"/>	餐厨垃圾外包三标段	餐厨垃圾外包三标段	餐厨三标段项目	深圳餐厨项目运营	餐厨管理中心	潘补充	潘补充	2020-07-01	2021-07-01	在用	编辑 删除

共 12 条 20条/页 < 1 > 前往 1 页

合同管理 企业设置 合同管理

合同名称 合同编号 关联标段 所属企业 所属单位 甲方项目负责人 乙方项目负责人 服务开始时间 服务截止时间 状态 操作

<input type="checkbox"/>	测试城管标段合同	csgh004	测试城管标段	北控企业	天生态源	测试一	测试二	2020-09-20	2021-09-19	在用	编辑 删除
<input type="checkbox"/>	20200916cs	测试	20200916测试	北控企业	天生态源			2020-09-17	2020-09-30	已过期	
<input type="checkbox"/>	监督员合同	监督员合同	城管监督员	城市管理督察组	数字化管理中心			2020-09-01	2021-09-01	停用	
<input type="checkbox"/>	环卫标段	cs2029	环卫标段	北控企业	天生态源			2020-09-01	2020-09-30	已过期	
<input type="checkbox"/>	C5合同001	1221122	C5标段001	北控企业	新兴街道	黄先生	试先生	2020-09-01	2021-09-01	在用	编辑 删除
<input type="checkbox"/>	C5合同001	1221122	C5标段001	北控企业	新兴街道			2020-09-01	2021-09-01	停用	
<input type="checkbox"/>	C5合同001	122453	C5标段001	城市管理督察组	城市管理督察组			2020-09-01	2021-09-01	停用	
<input type="checkbox"/>	环卫督察合同	环卫督察合同	环卫处督察标段	环卫处	环卫处			2020-09-01	2022-07-01	在用	编辑 删除
<input type="checkbox"/>	办公室公修标	办公室公修标	城管指挥中心马路办	城管指挥中心	数字化管理中心			2020-09-01	2021-09-01	在用	编辑 删除
<input type="checkbox"/>	督察合同	督察合同	城管监督员	城市管理督察组	数字化管理中心			2020-07-01	2021-07-01	停用	
<input type="checkbox"/>	保洁合同	保洁合同	环卫保洁合同	重庆保洁集团环境	环卫处			2020-07-01	2021-07-01	在用	编辑 删除
<input type="checkbox"/>	餐厨垃圾外包三标段	餐厨垃圾外包三标段	餐厨三标段项目	深圳餐厨项目运营	餐厨管理中心	潘补充	潘补充	2020-07-01	2021-07-01	在用	编辑 删除

共 12 条 20条/页 < 1 > 前往 1 页

合同信息

合同名称: 监督员合同 合同编号: 监督员合同

中标日期: 2020-09-01 00:00:00 合同金额(万元):

合同年限: 一年 合同签订方式: 一年一签

服务开始日期: 2020-09-01 服务截止日期: 2021-09-01

甲方项目负责人: 甲方联系人电话:

乙方项目负责人: 乙方联系人电话:

采购单位: 数字化管理中心 所属标段: 城管监督员

所属企业: 城市管理督察组

附件上传:

天元科技智慧环卫演示系统 合同管理 > 合同管理 黄世福, 2020-10-10 截止到期

合同管理 企业设置 合同管理

合同名称 合同编号 关联标段 所属企业 所属单位 甲方项目负责人 乙方项目负责人 服务开始时间 服务截止时间 状态 操作

<input type="checkbox"/>	测试城管标段合同	csgh004	测试城管标段	北控企业	天生态源	测试一	测试二	2020-09-20	2021-09-19	在用	编辑 删除
<input type="checkbox"/>	20200916cs	测试	20200916测试	北控企业	天生态源			2020-09-17	2020-09-30	已过期	
<input type="checkbox"/>	监督员合同	监督员合同	城管监督员	城市管理督察组	数字化管理中心			2020-09-01	2021-09-01	停用	
<input type="checkbox"/>	环卫标段	cs2029	环卫标段	北控企业	天生态源			2020-09-01	2020-09-30	已过期	
<input type="checkbox"/>	C5合同001	1221122	C5标段001	北控企业	新兴街道	黄先生	试先生	2020-09-01	2021-09-01	在用	编辑 删除
<input type="checkbox"/>	C5合同001	1221122	C5标段001	北控企业	新兴街道			2020-09-01	2021-09-01	停用	
<input type="checkbox"/>	C5合同001	122453	C5标段001	城市管理督察组	城市管理督察组			2020-09-01	2021-09-01	停用	
<input type="checkbox"/>	环卫督察合同	环卫督察合同	环卫处督察标段	环卫处	环卫处			2020-09-01	2022-07-01	在用	编辑 删除
<input type="checkbox"/>	办公室公修标	办公室公修标	城管指挥中心马路办	城管指挥中心	数字化管理中心			2020-09-01	2021-09-01	在用	编辑 删除
<input type="checkbox"/>	督察合同	督察合同	城管监督员	城市管理督察组	数字化管理中心			2020-07-01	2021-07-01	停用	
<input type="checkbox"/>	保洁合同	保洁合同	环卫保洁合同	重庆保洁集团环境	环卫处			2020-07-01	2021-07-01	在用	编辑 删除
<input type="checkbox"/>	餐厨垃圾外包三标段	餐厨垃圾外包三标段	餐厨三标段项目	深圳餐厨项目运营	餐厨管理中心	潘补充	潘补充	2020-07-01	2021-07-01	在用	编辑 删除

共 12 条 20条/页 < 1 > 前往 1 页

编辑合同

合同名称: 合同编号:

中标日期: 合同金额(万元):

合同年限: 一年 二年 三年 合同签订方式: 一年一签 三年一签

服务开始日期: 服务截止日期:

甲方项目负责人: 甲方联系人电话:

乙方项目负责人: 乙方联系人电话:

采购单位: 所属标段:

所属企业:

附件上传:

cs.pdf cs.xls QQ图片2020 831119414...

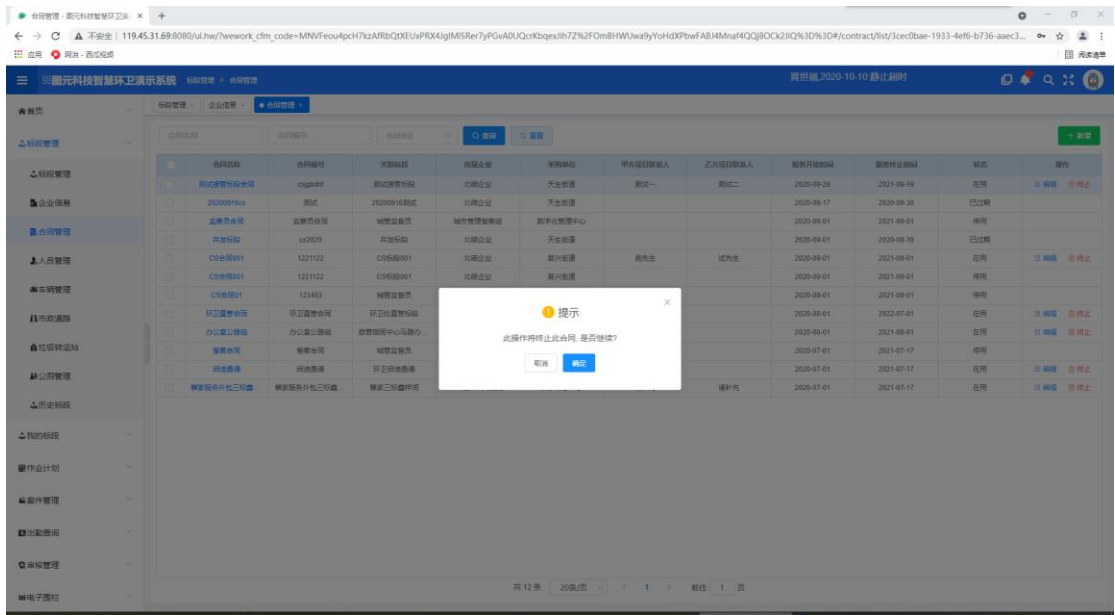

3.4 人员管理

人员管理模块可查看人员基础信息，并可导出人员信息。

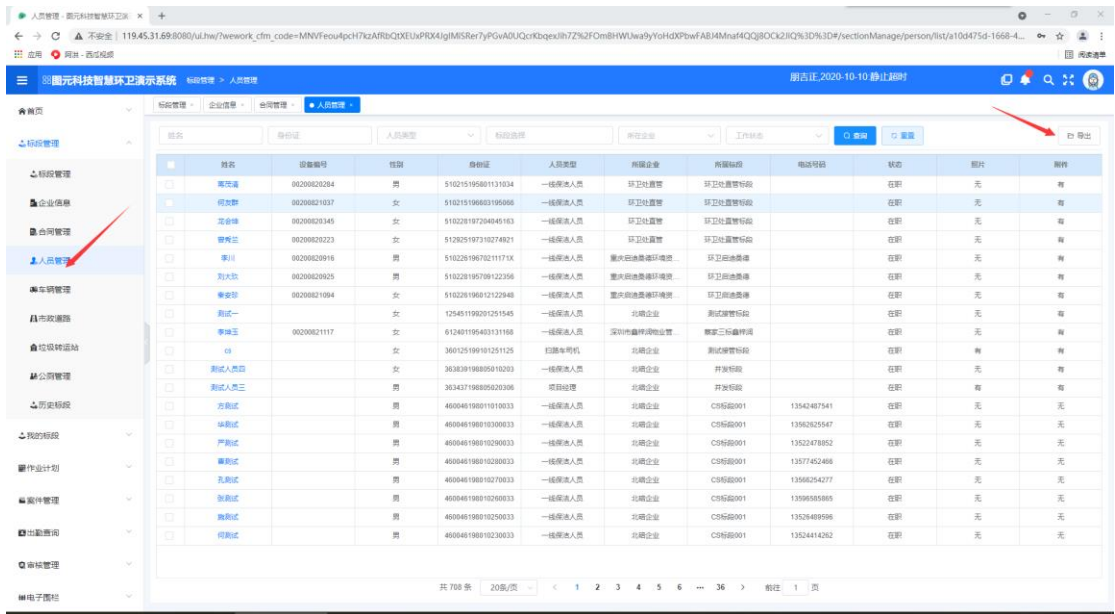

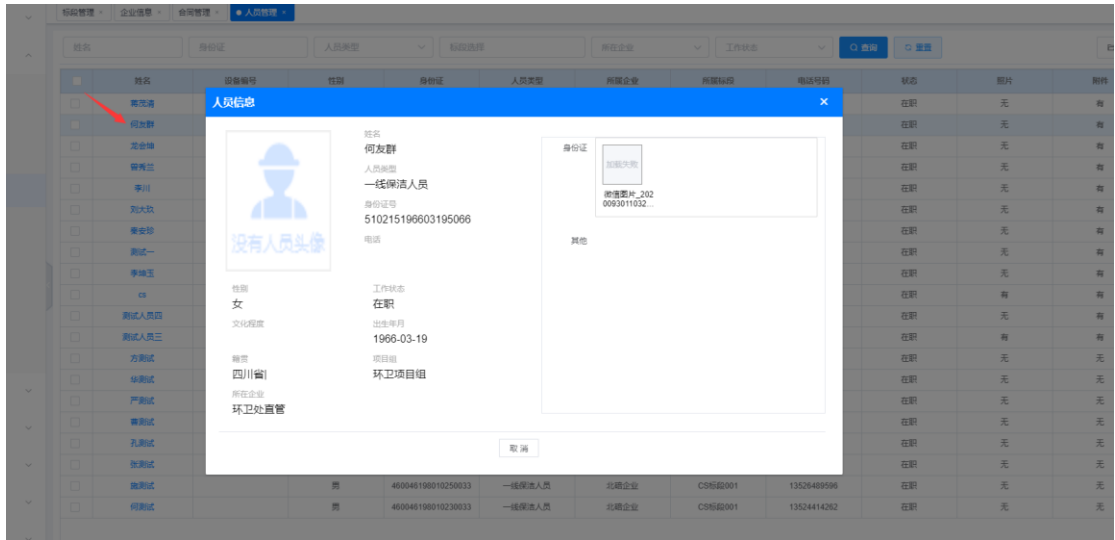

3.5 车辆管理

车辆管理功能模块可查看车辆信息，并可导出车辆信息。

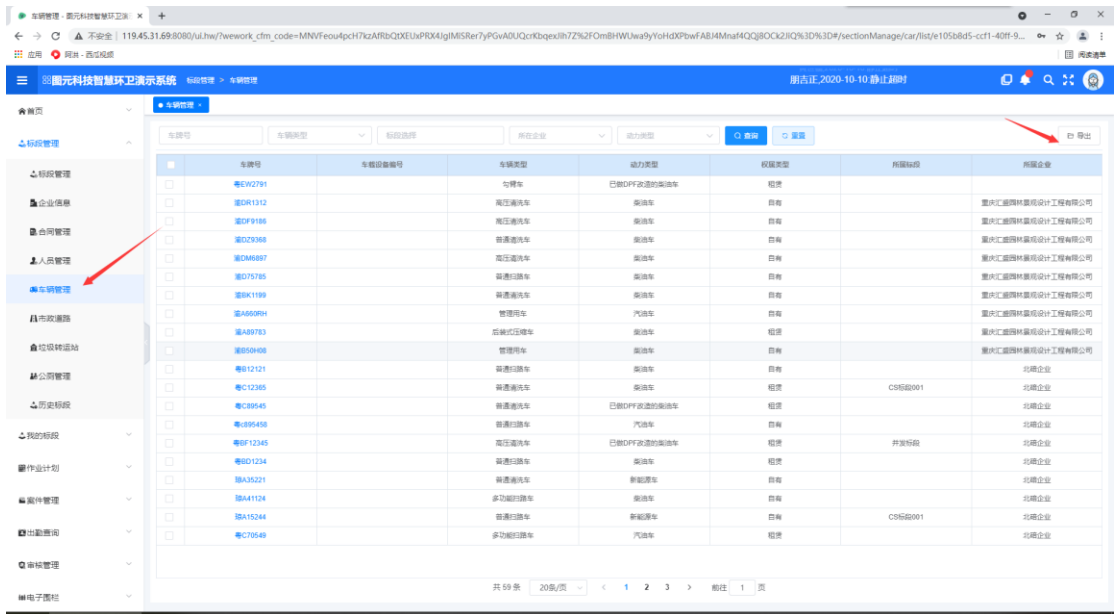

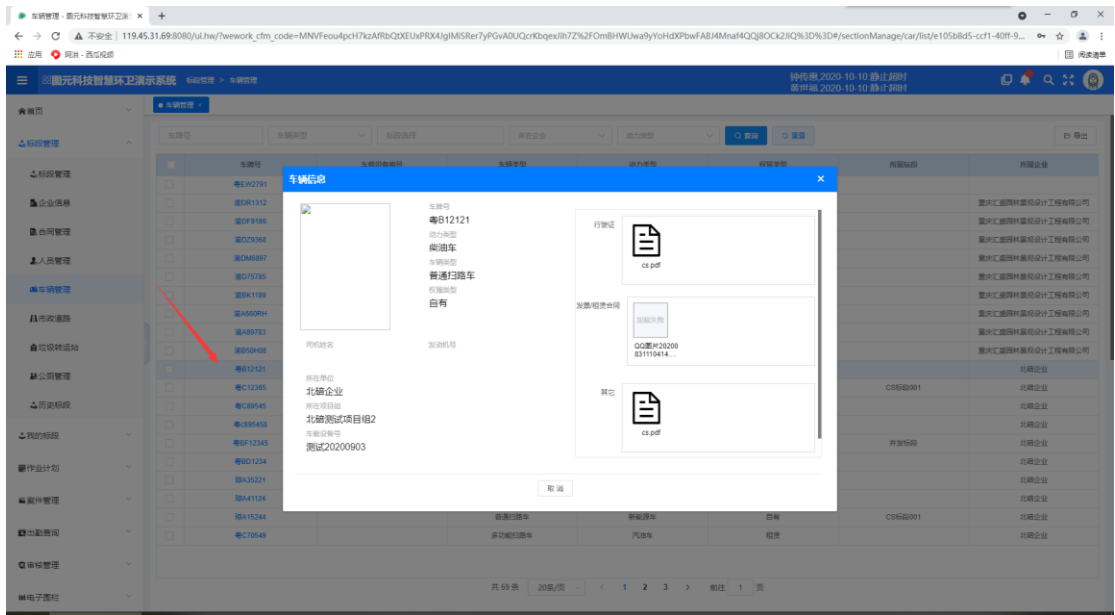

4 我的标段

4.1 我的标段

我的标段功能模块可编辑标段信息并配置标段内的人员、车辆等。

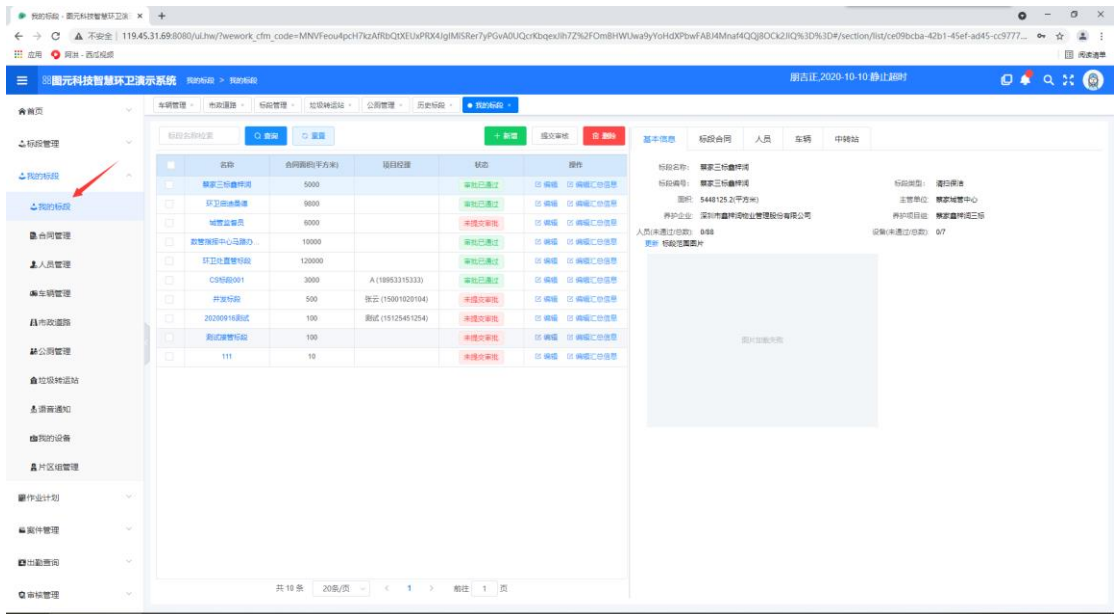

点击相应按钮，可进行新增、删除标段及将标段信息提交审核。

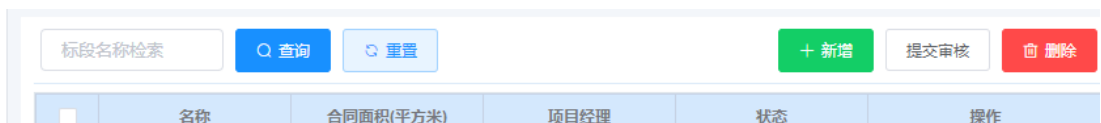

点击标段名称，可查看标段详情。

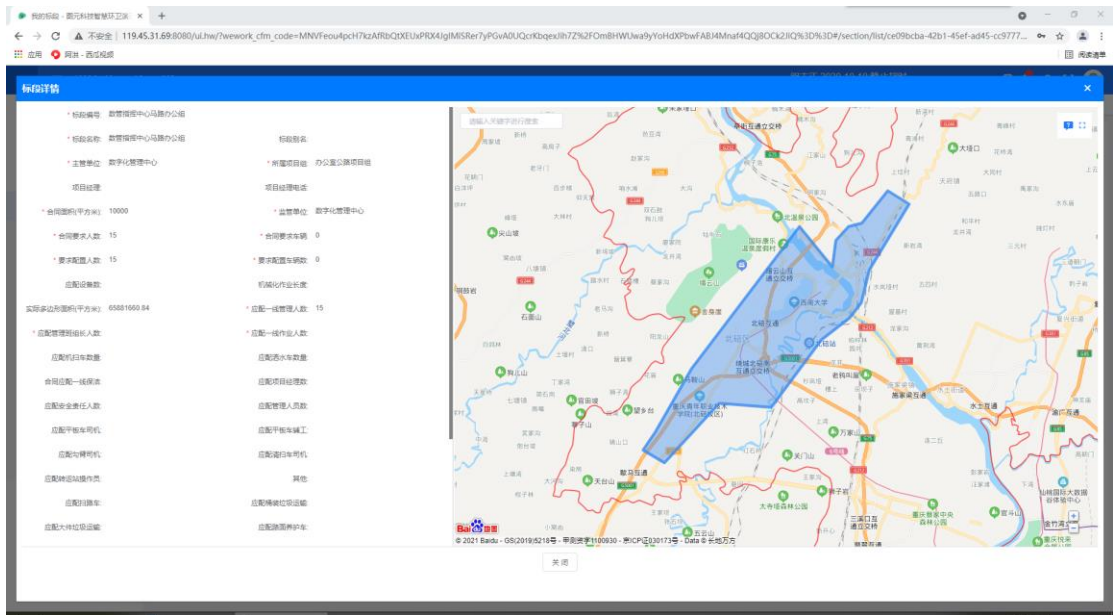

点击编辑按钮，可编辑标段信息。

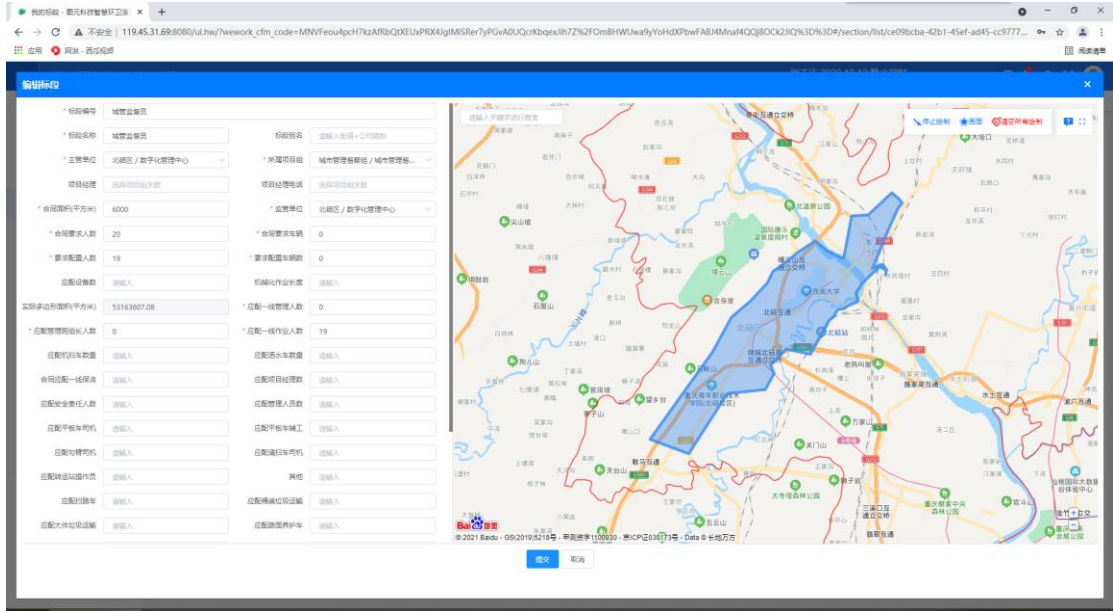

在标段人员、车辆管理模块，可对标段配置人员、车辆。

基本信息	标段合同	人员	车辆	中转站
------	------	----	----	-----

车牌号	状态	Q 搜索	⊕ 调入	⊖ 调出
-----	----	------	------	------

序号	<input type="checkbox"/>	车牌号	类型	GPS设备	变更类型	审批结果
1	<input type="checkbox"/>	渝F6595M8	管理用车		调入	审批已通过
2	<input type="checkbox"/>	渝F359F8	管理用车		调入	审批已通过
3	<input type="checkbox"/>	渝D75350	普通清洗车	13302646211	调入	审批已通过
4	<input type="checkbox"/>	渝D72857	普通清洗车	13302646179	调入	审批已通过
5	<input type="checkbox"/>	渝D84308	普通扫路车	13302646192	调入	审批已通过
6	<input type="checkbox"/>	渝F29739	普通扫路车	13302646204	调入	审批已通过

4.2 合同管理

合同管理模块，可查看合同基础信息，并对合同进行新增、编辑和终止操作。

合同名称	合同编号	关联标段	所属企业	所属单位	甲方项目经理人	乙方项目经理人	服务开始时间	服务终止时间	状态	操作
测试运营标段合同	csgh-dt4	测试运营标段	北碚企业	天生街道	测试一	测试二	2020-09-20	2021-09-19	在用	编辑 终止
2020091604	测试	20200916测试	北碚企业	天生街道			2020-09-17	2020-09-30	已过期	
运营标段	cs2020	运营标段	北碚企业	天生街道			2020-09-01	2021-09-01	在用	
C9合同01	1221122	C9标段001	北碚企业	天生街道	魏先生	魏先生	2020-09-01	2021-09-01	在用	编辑 终止
C9合同01	1221122	C9标段001	北碚企业	天生街道			2020-09-01	2021-09-01	在用	
C9合同01	123453	城管运营标段	城市管理运营	数字化管理中心			2020-09-01	2021-09-01	在用	
环卫运营标段	环卫运营标段	环卫运营标段	环卫运营	环卫处			2020-09-01	2022-07-01	在用	编辑 终止
办公室运营标段	办公室运营标段	数字运营中心运营	数字运营中心运营	数字化管理中心			2020-09-01	2021-09-01	在用	编辑 终止
城管运营	城管运营	城市管理运营	城市管理运营	数字化管理中心			2020-07-01	2021-07-17	在用	编辑 终止
环卫运营	环卫运营	环卫运营	环卫运营	环卫处			2020-07-01	2021-07-17	在用	编辑 终止
城管运营标段三标段	城管运营标段三标段	城管运营标段	城市管理运营	数字化管理中心	魏先生	魏先生	2020-07-01	2021-07-17	在用	编辑 终止

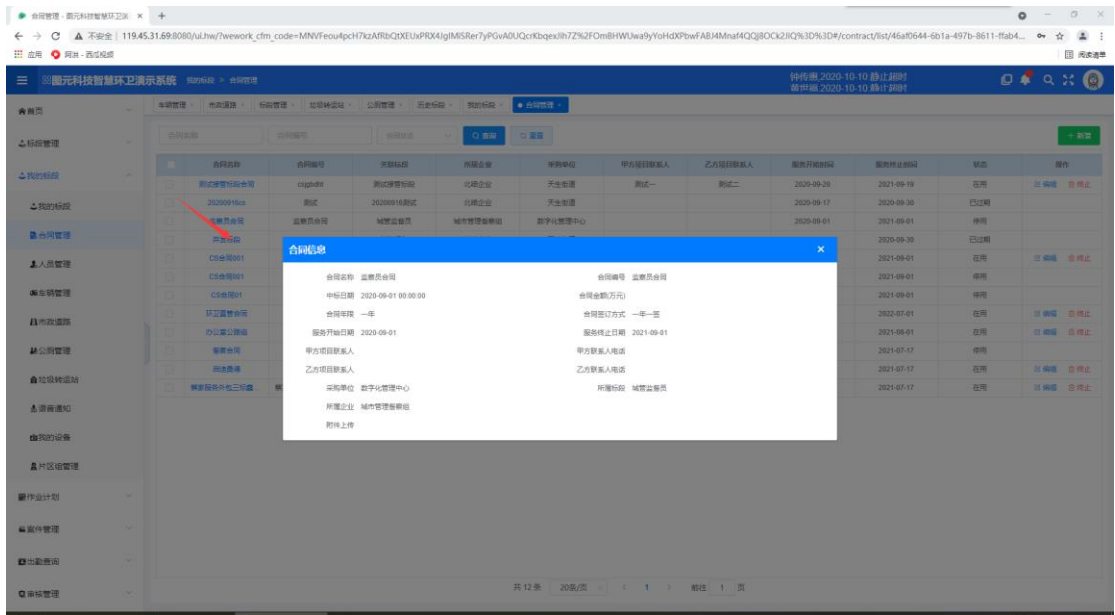

4.3 人员管理

人员管理模块可查看企业人员基础信息，并可新增、删除和编辑人员信息。

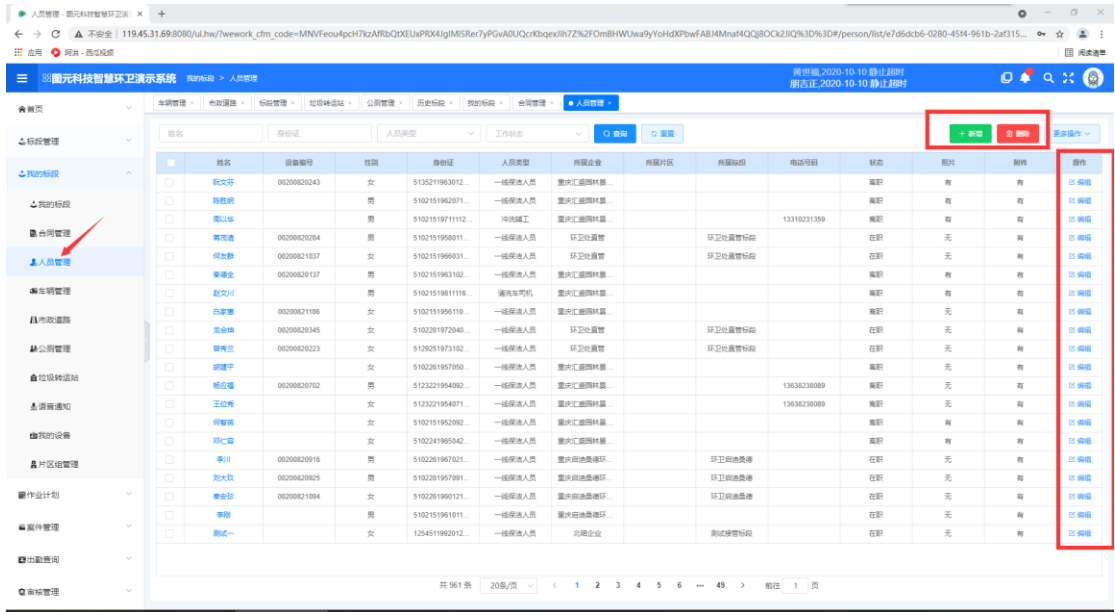

点击 **更多操作**，可批量导入、导出人员信息，并可对办理人员离职。

姓名	设备编号	性别	身份证号	人员类型	所属企业	所属片区	所属标段	电话号码	状态	照片	附件	操作
阮文芬	00200820343	女	5135211963012...	一般保洁人员	重庆汇盛园林集团				在职	有	有	导出 导入 删除
陈世明		男	5102151962071...	环卫工	重庆汇盛园林集团				在职	有	有	导出 导入 删除
周以华		男	51021519711112...	环卫工	重庆汇盛园林集团			13310231359	离职	有	有	导出 导入 删除
黄发清	00200820284	男	5102151956011...	一般保洁人员	环卫处直管	环卫处直管标段			在职	无	有	导出 导入 删除
何光群	00200821037	女	5102151966031...	一般保洁人员	环卫处直管	环卫处直管标段			在职	无	有	导出 导入 删除
李德全	00200820137	男	5102151963102...	一般保洁人员	重庆汇盛园林集团				离职	有	有	导出 导入 删除
赵文川		男	51021519811116...	清洁车司机	重庆汇盛园林集团				在职	有	有	导出 导入 删除
白家琴	00200821186	女	5102151956110...	一般保洁人员	重庆汇盛园林集团				离职	无	有	导出 导入 删除
冯永梅	00200820345	女	5102281972040...	一般保洁人员	环卫处直管	环卫处直管标段			在职	无	有	导出 导入 删除
曹青兰	00200820223	女	5129251973102...	一般保洁人员	环卫处直管	环卫处直管标段			在职	无	有	导出 导入 删除
胡建平		女	5102281957050...	一般保洁人员	重庆汇盛园林集团				离职	无	有	导出 导入 删除
杨应福	00200820702	男	5123221954092...	一般保洁人员	重庆汇盛园林集团			13638238009	在职	无	有	导出 导入 删除
王松秀		女	5123221954071...	一般保洁人员	重庆汇盛园林集团			13638238009	离职	无	有	导出 导入 删除
何智英		女	5102151952062...	一般保洁人员	重庆汇盛园林集团			13638238009	离职	有	有	导出 导入 删除
邱仁容		女	5102241965042...	一般保洁人员	重庆汇盛园林集团				离职	有	有	导出 导入 删除
李川	00200820916	男	5102241967021...	一般保洁人员	重庆汇盛园林集团	环卫处直管标段			在职	有	有	导出 导入 删除

4.4 车辆管理

车辆管理模块可查看车辆信息，并可新增、编辑和作废车辆新，同时可批量导入、导出车辆信息。

车牌号	车辆设备编号	车辆类型	动力类型	所属企业	所属标段	所属企业	工作状态	附件
渝E12791		出租车	汽油	巴都DPF改造的柴油车			正常	导出 删除
渝DR1312		高压清洗车	柴油	柴油	正常	重庆汇盛园林集团设计工程	正常	导出 删除
渝DF9186		高压清洗车	柴油	柴油	正常	重庆汇盛园林集团设计工程	正常	导出 删除
渝DZ3368		普通渣土车	柴油	柴油	正常	重庆汇盛园林集团设计工程	正常	导出 删除
渝DM6997		高压清洗车	柴油	柴油	正常	重庆汇盛园林集团设计工程	正常	导出 删除
渝D75785		普通渣土车	柴油	柴油	正常	重庆汇盛园林集团设计工程	正常	导出 删除
渝BK1199		普通渣土车	柴油	柴油	正常	重庆汇盛园林集团设计工程	正常	导出 删除
渝A60RH		管理用车	汽油	柴油	正常	重庆汇盛园林集团设计工程	正常	导出 删除
渝A89783		机械式垃圾车	柴油	柴油	正常	重庆汇盛园林集团设计工程	正常	导出 删除
渝B59408		管理用车	柴油	柴油	正常	重庆汇盛园林集团设计工程	正常	导出 删除
渝B12121		普通渣土车	柴油	柴油	正常	北碚企业	正常	导出 删除
渝C12365		普通渣土车	柴油	柴油	正常	北碚企业	正常	导出 删除
渝C89545		普通渣土车	柴油	巴都DPF改造的柴油车	正常	北碚企业	正常	导出 删除
渝C89545B		普通渣土车	汽油	柴油	正常	北碚企业	正常	导出 删除
渝BF12345		高压清洗车	柴油	巴都DPF改造的柴油车	正常	北碚企业	正常	导出 删除
渝B01234		普通渣土车	柴油	柴油	正常	北碚企业	正常	导出 删除
渝A3221		普通渣土车	柴油	柴油	正常	北碚企业	正常	导出 删除
渝A41124		多功能垃圾车	柴油	柴油	正常	北碚企业	正常	导出 删除
渝A15244		普通渣土车	柴油	柴油	正常	北碚企业	正常	导出 删除
渝C78549		多功能垃圾车	汽油	柴油	正常	北碚企业	正常	导出 删除

4.5 我的设备

我的设备管理模块可查看人员、车辆设备基础信息，并可对人员、车辆设备与人员、车辆进行匹配。

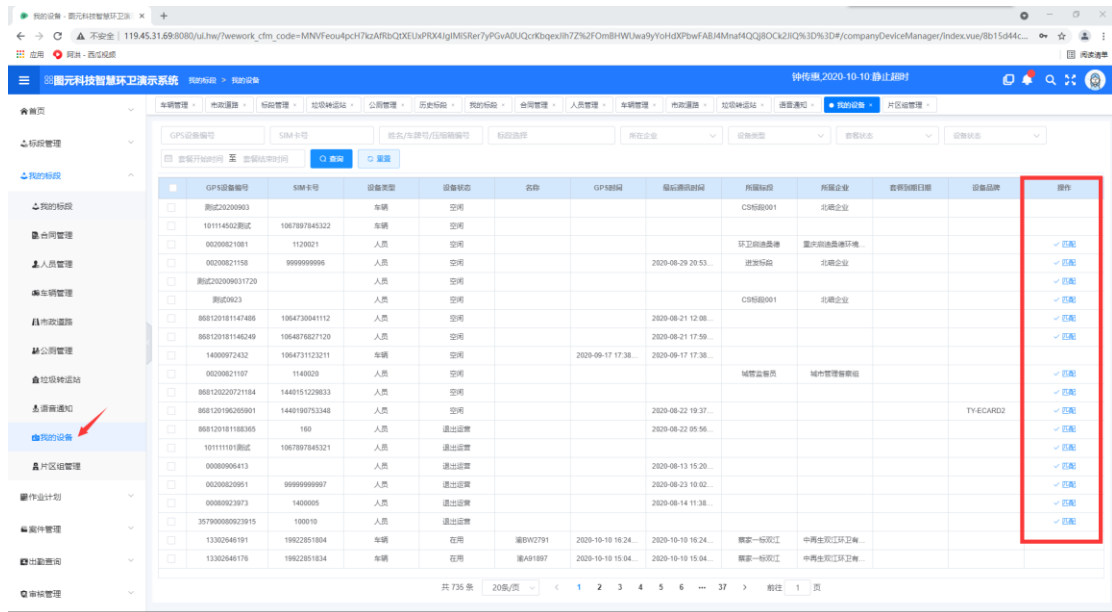

4.6 片区组管理

片区组管理科查看片区组基础信息，并可创建和删除片区组。

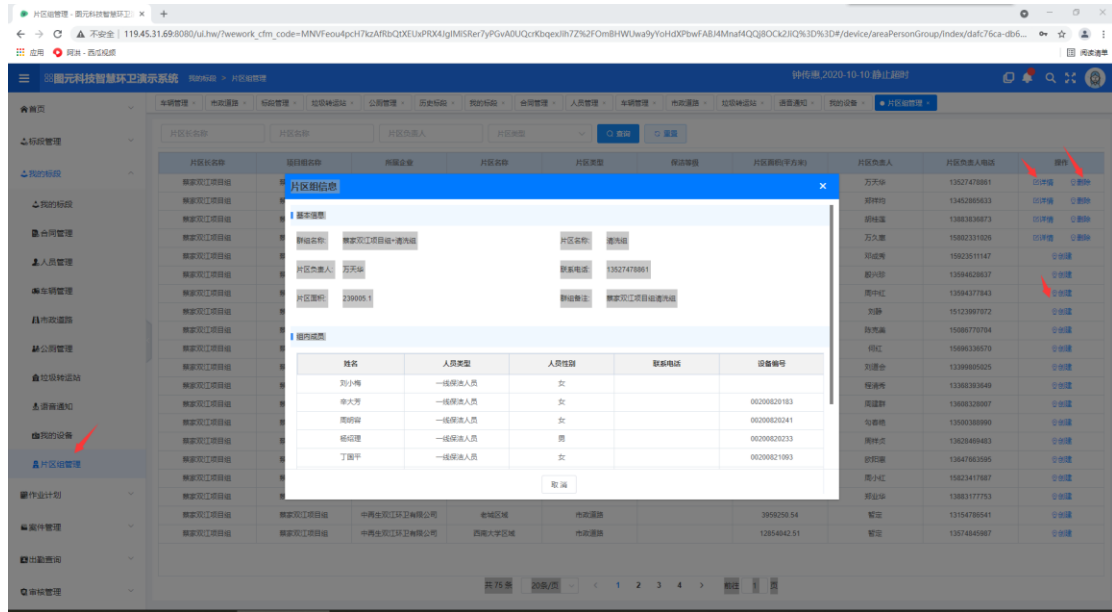

5 作业计划

5.1 作业排班

作业排班管理模块可查看作业排班信息，并可新增、删除和编辑排班信息。

图元科技智慧环卫演示系统 作业计划 > 作业排班

期高正:2020-10-10 截止日期
钟传概:2020-10-10 截止日期

作业排班

人工作业片区排班 机械作业线路排班

请输入片区名称

序号	片区名称	负责人	联系电话	应配人员	实配人数	审核状态	操作	
<input type="checkbox"/>	1	aaa-一班	测试	1390001111	12	0	通过	编辑
<input type="checkbox"/>	2	刘秀碧	刘秀碧	13983196181	1	1	通过	编辑
<input type="checkbox"/>	3	甘伟	甘伟	15111943781	1	1	通过	编辑
<input type="checkbox"/>	4	李胜	李胜	15111943819	1	1	通过	编辑
<input type="checkbox"/>	5	袁红	袁红	17798389856	1	1	通过	编辑
<input type="checkbox"/>	6	梁志德	梁志德	15111943670	1	1	通过	编辑
<input type="checkbox"/>	7	张小晴	张小晴	15086726010	1	1	通过	编辑
<input type="checkbox"/>	8	魏秋实	魏秋实	15111943875	1	1	通过	编辑
<input type="checkbox"/>	9	曹冠珍	曹冠珍	15111943734	1	1	通过	编辑
<input type="checkbox"/>	10	高海	高海	17798389852	1	1	通过	编辑
<input type="checkbox"/>	11	梁波	梁波	15111943731	1	1	通过	编辑
<input type="checkbox"/>	12	梁志立	梁志立	17798389850	1	1	通过	编辑
<input type="checkbox"/>	13	王正奇	王正奇	13883130610	1	1	通过	编辑
<input type="checkbox"/>	14	李强	李强	15111943894	1	1	通过	编辑
<input type="checkbox"/>	15	蒋元海	蒋元海	15111943518	1	1	通过	编辑
<input type="checkbox"/>	16	胡长	胡志伟	15223021251	2	2	通过	编辑
<input type="checkbox"/>	17	梁元海	梁元海	17798389857	1	1	通过	编辑
<input type="checkbox"/>	18	梁志伟	梁志伟	17798389851	1	1	通过	编辑

共 19 条 20条/页 < 1 > 前往 1 页

作业排班: 图元科技智慧环卫演示系统

119.45.31.69:8080/jd.hw?ework_cfm_code=MNVfEou4pCH7kzAR8iQDXEluPX4IglM5SRer7yPQvA0UQcrKbqx5h7Zk2F0mBHWlwaByYdHdXpwwFABJ4Mmf4QQ8OCK2jC9%3D%3D#/work/list/219567be-4c2-4b94-bc98-537aa4c...

人员排班

应排班人数: 当前可用排班人数: 输入排班日期:

工作时段: 开始时间: 结束时间: 片区名称(平方米):

备注:

班次	开始时间	结束时间	应配人数	实配人数	操作
<input type="text"/>	<input type="text"/>	<input type="text"/>	<input type="text"/>	0	<input type="button" value="添加"/>

轮班名称	排班	详细排班	操作
轮班名称			<input type="button" value="添加"/>

姓名	人员类型	轮班	班次
轮班名称			

5.2 作业计划查询

作业计划查询模块可按日期、片区名称、片区组长、作业线路名称、车牌号查询人员、机械作业排班信息。

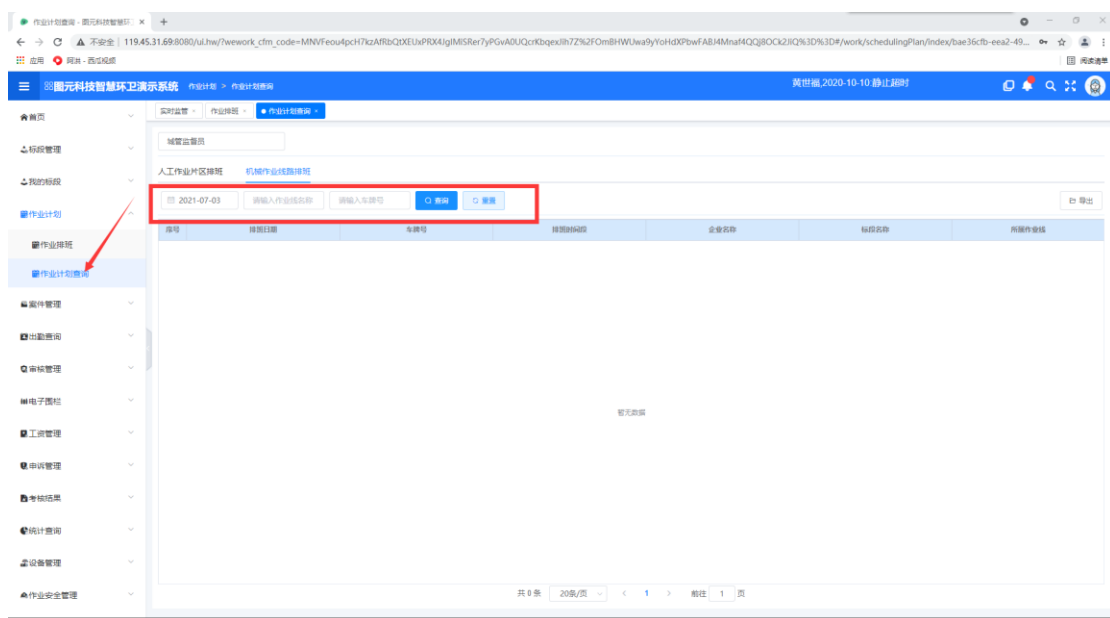
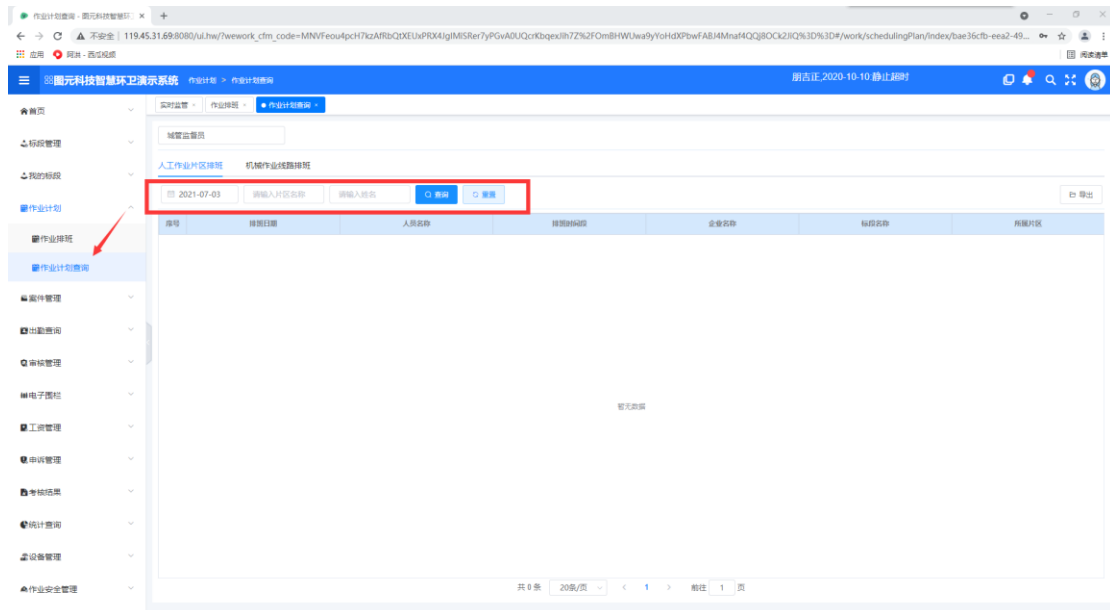

6 案件管理

6.1 案件待办

案件待办模块可查看待办案件信息，并可对案件进行办理操作。

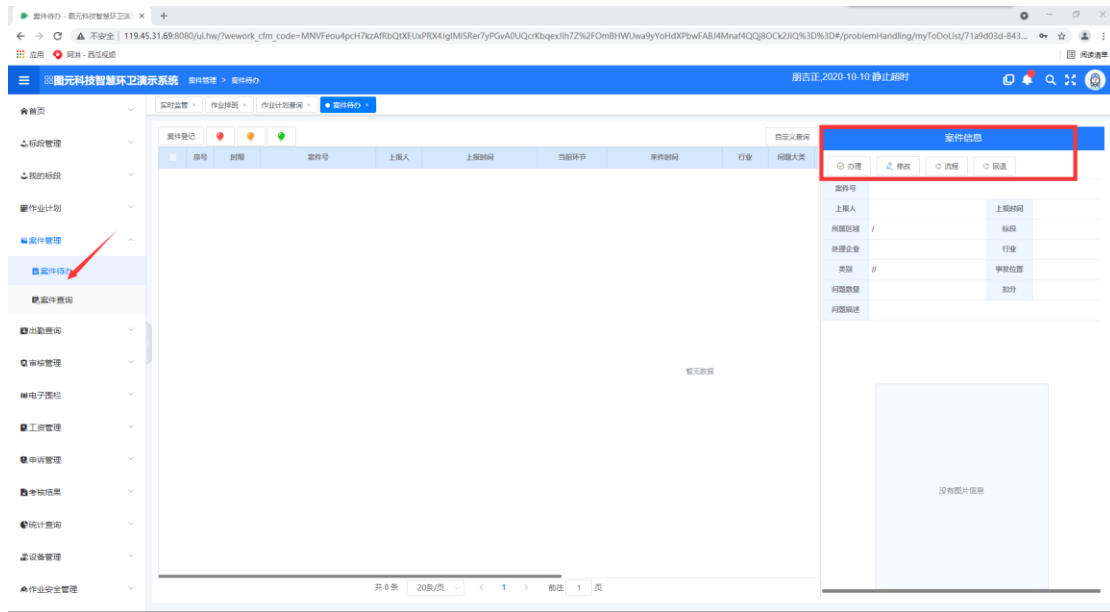

案件办理：



6.2 案件查询

案件查询模块可根据案件号、地址、环节、上报人等关键字查询案件信息。

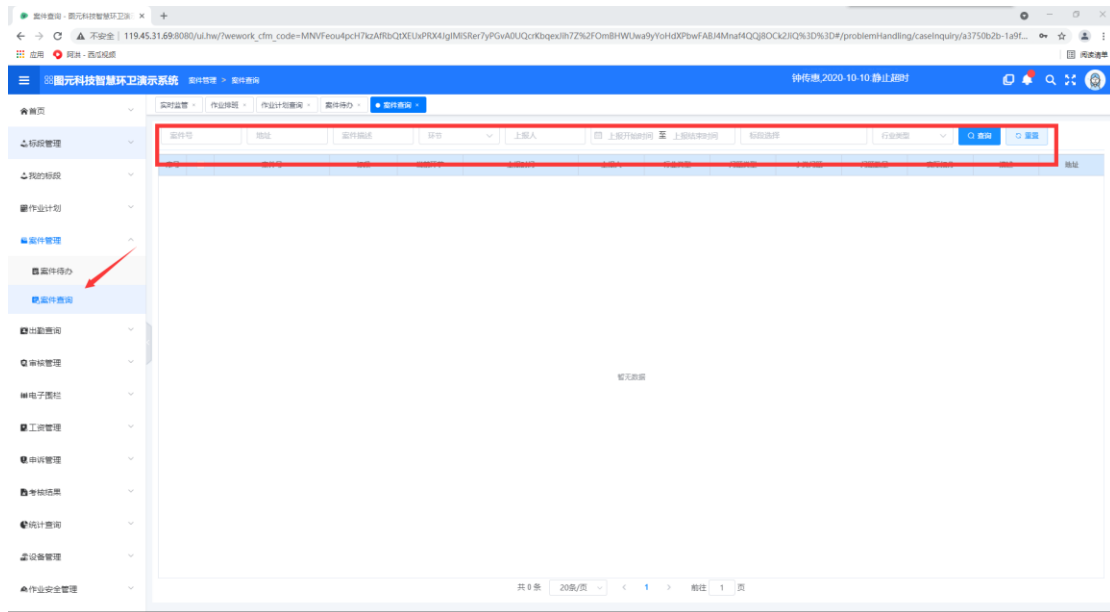

7 出勤查询

7.1 Sos 求救列表

可查看 sos 求救信息，并可根据用户姓名、设备号等关键字查询。

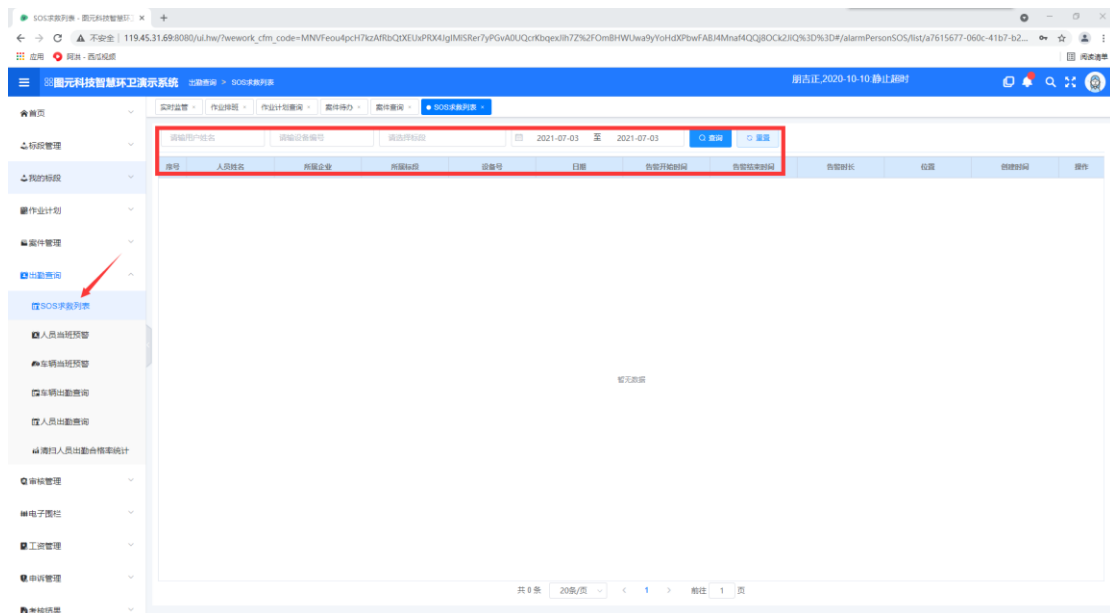

7.2 人员当班预警

显示人员当班预警信息，可根据预警类别、状态、标段、片区、时间段等查询预警信息。

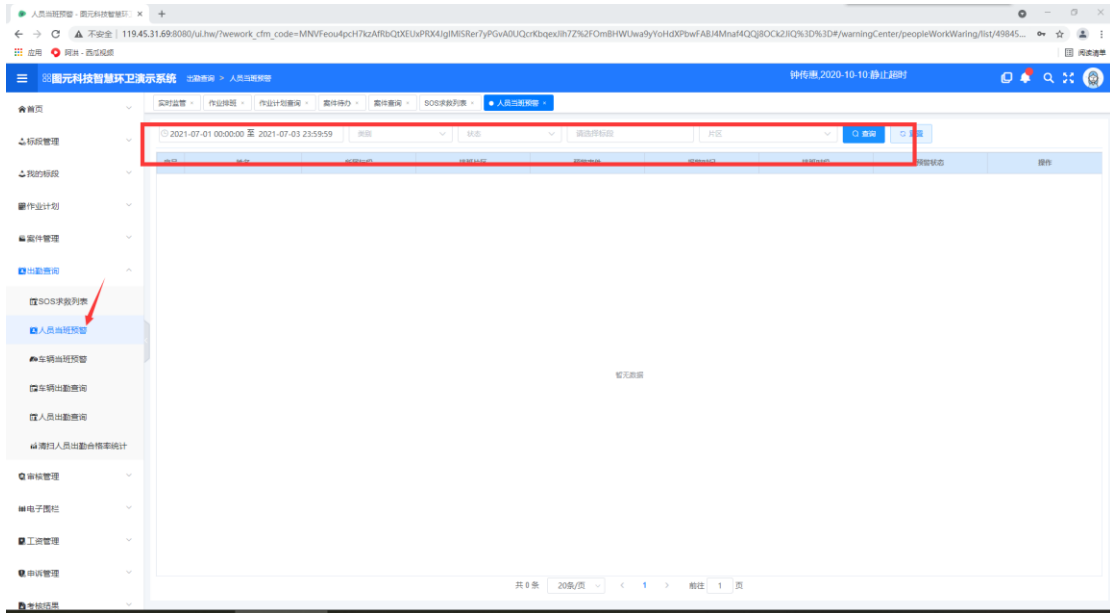

7.3 车辆出勤查询

显示车辆出勤基础情况，并可查看车辆历史轨迹和设备通讯记录。

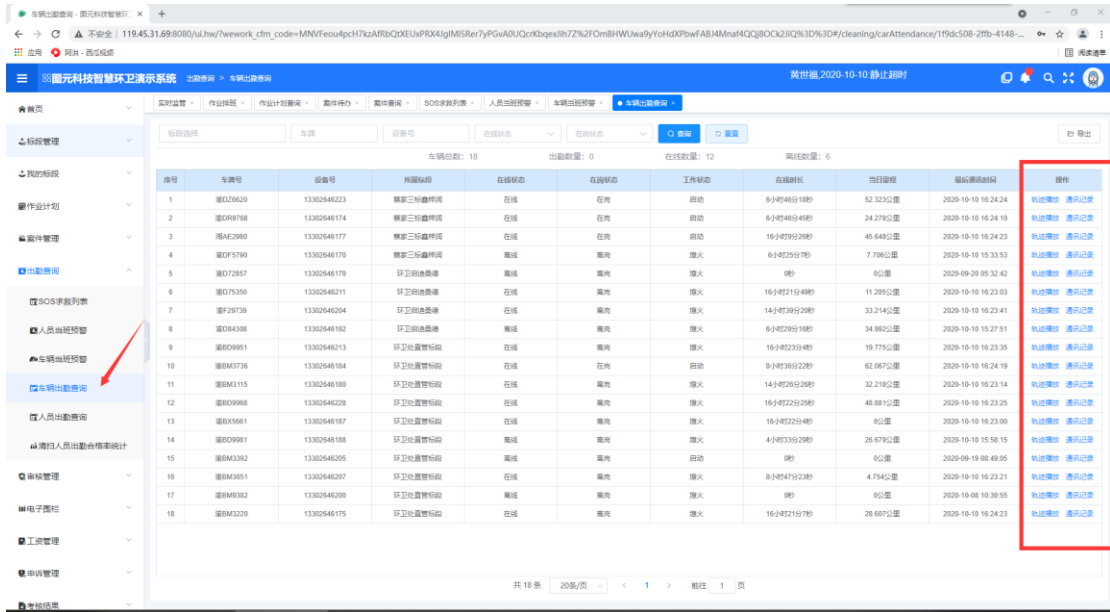

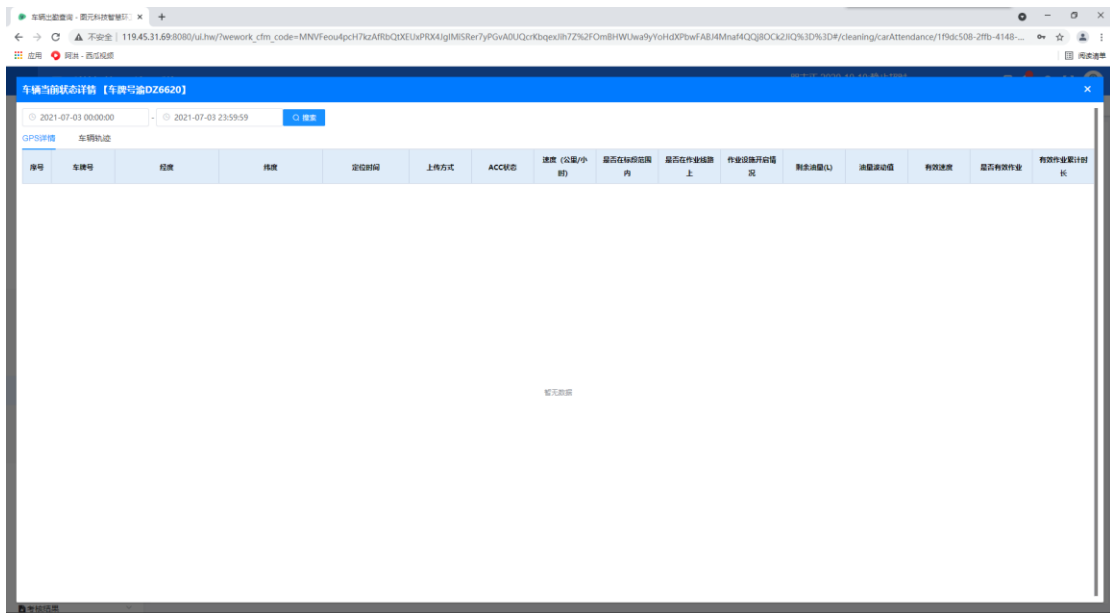
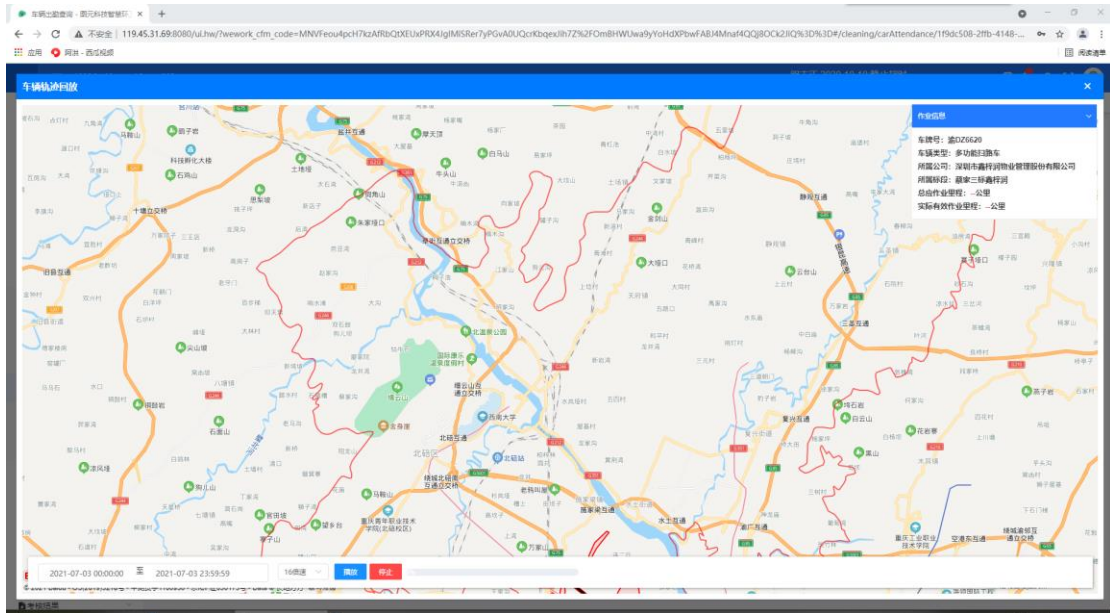

7.4 清扫人员出勤合格率统计

显示人员清扫合格率列表，并可根据标段、日期进行查询。

图元科技智慧环卫演示系统

日期: 2020-10-10 禁止超时

2021-07-02

序号	标段	养护企业	监督单位	面积	日期	应检人数	实际合格人数	申请合格人数	合计合格人数	实际合格率	合计合格率
> 1	111	北碱企业	天生街道	0.01 km ²	2021-07-02	0	0	0	0	0.00%	0.00%
> 2	测试路段	北碱企业	天生街道	0.1 km ²	2021-07-02	0	0	0	0	0.00%	0.00%
> 3	20200914测试	北碱企业	天生街道	0.1 km ²	2021-07-02	0	0	0	0	0.00%	0.00%
> 4	苏发标段	北碱企业	天生街道	0.5 km ²	2021-07-02	0	0	0	0	0.00%	0.00%
> 5	CS标段001	北碱企业	天生街道	3 km ²	2021-07-02	0	0	0	0	0.00%	0.00%
> 6	魏家三岔盘绕线	深圳市鑫祥环卫	魏家城管中心	5 km ²	2021-07-02	0	0	0	0	0.00%	0.00%
> 7	环卫处直管标段	环卫处直管	环卫处	120 km ²	2021-07-02	0	0	0	0	0.00%	0.00%
> 8	环卫处直管标段	魏家街道环卫	环卫处	9.8 km ²	2021-07-02	0	0	0	0	0.00%	0.00%
> 9	数智管理中心马路	数智管理中心马路	数字化管理中心	10 km ²	2021-07-02	0	0	0	0	0.00%	0.00%
> 10	城管直管	城市管理数据	数字化管理中心	6 km ²	2021-07-02	0	0	0	0	0.00%	0.00%

8 审核管理

8.1 标段审核

显示标段审核信息列表，并可对标段进行审核。

图元科技智慧环卫演示系统

日期: 2020-10-10 禁止超时

标段审核

序号	标段名称	标段编号	主管单位	提交人姓名	提交时间	审核时间	审核人姓名	状态	操作
1	CS标段001	CS标段001	天生街道	北碱测试项目组2	2020-10-06 11:36:57	2020-10-06 11:37:16	管理员	已审核	
2	环卫处直管	环卫处直管	环卫处	魏家街道数据项目组	2020-10-04 16:29:18	2020-10-04 16:29:36	管理员	已审核	
3	魏家三岔盘绕线	魏家三岔盘绕线	魏家城管中心	魏家三岔盘绕线三岔	2020-10-01 11:22:26	2020-10-01 14:45:41	管理员	已审核	
4	环卫处直管标段	环卫处直管标段	环卫处	环卫处项目组	2020-10-01 14:45:21	2020-10-01 14:45:50	管理员	已审核	
5	环卫处直管标段	环卫处直管标段	环卫处	环卫处项目组	2020-09-30 11:27:16	2020-09-30 11:27:26	管理员	已审核	
6	环卫处直管标段	环卫处直管标段	环卫处	环卫处项目组	2020-09-30 11:05:51	2020-09-30 11:06:15	管理员	已审核	
7	环卫处直管标段	环卫处直管标段	环卫处	环卫处项目组	2020-09-29 20:59:28	2020-09-29 20:59:42	管理员	已审核	
8	环卫处直管标段	环卫处直管标段	环卫处	环卫处项目组	2020-09-29 20:46:03	2020-09-29 20:46:10	管理员	已审核	
9	城管直管	数字化管理中心	城市管理数据项目组	管理员	2020-09-29 12:16:37	2020-09-29 12:16:59	管理员	已审核	
10	环卫处直管标段	环卫处直管标段	环卫处	环卫处项目组	2020-09-29 10:20:06	2020-09-29 10:20:26	管理员	已审核	
11	城管直管	数字化管理中心	城市管理数据项目组	管理员	2020-09-27 14:41:13	2020-09-27 14:41:27	管理员	已审核	
12	环卫处直管	环卫处直管	环卫处	魏家街道数据项目组	2020-09-24 22:10:08	2020-09-24 22:10:58	管理员	已审核	
13	环卫处直管	环卫处直管	环卫处	魏家街道数据项目组	2020-09-24 15:20:27	2020-09-24 15:20:41	管理员	已审核	
14	城管直管	数字化管理中心	城市管理数据项目组	城市管理数据项目组	2020-09-24 10:07:31	2020-09-24 10:09:33	北碱区域数据	已审核	
15	魏家三岔盘绕线	魏家三岔盘绕线	魏家城管中心	魏家三岔盘绕线三岔	2020-09-23 18:27:28	2020-09-23 18:27:44	管理员	已审核	
16	测试路段	csqgd	天生街道	测试路段3	2020-09-23 15:22:10	2020-09-23 15:22:17	管理员	已审核	
17	测试路段	csqgd	天生街道	测试路段3	2020-09-19 14:47:00	2020-09-23 15:19:12	管理员	已审核	
18	测试路段	csqgd	天生街道	测试路段3	2020-09-19 16:21:03	2020-09-19 16:52:17	管理员	已审核	
19	魏家三岔盘绕线	魏家三岔盘绕线	魏家城管中心	魏家三岔盘绕线三岔	2020-09-18 17:16:28	2020-09-18 17:19:38	管理员	已审核	
20	魏家三岔盘绕线	魏家三岔盘绕线	魏家城管中心	魏家三岔盘绕线三岔	2020-09-18 17:08:21	2020-09-18 17:09:20	管理员	已审核	

点击标段名称，可对标段信息进行审核。

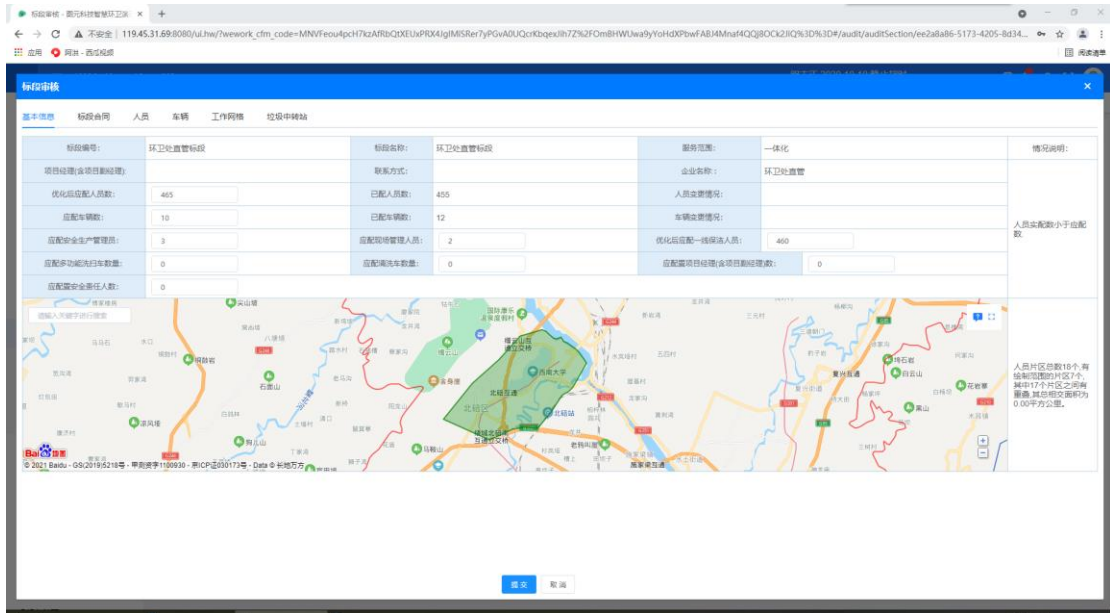

8.2 工资审核

显示工资审核信息列表。

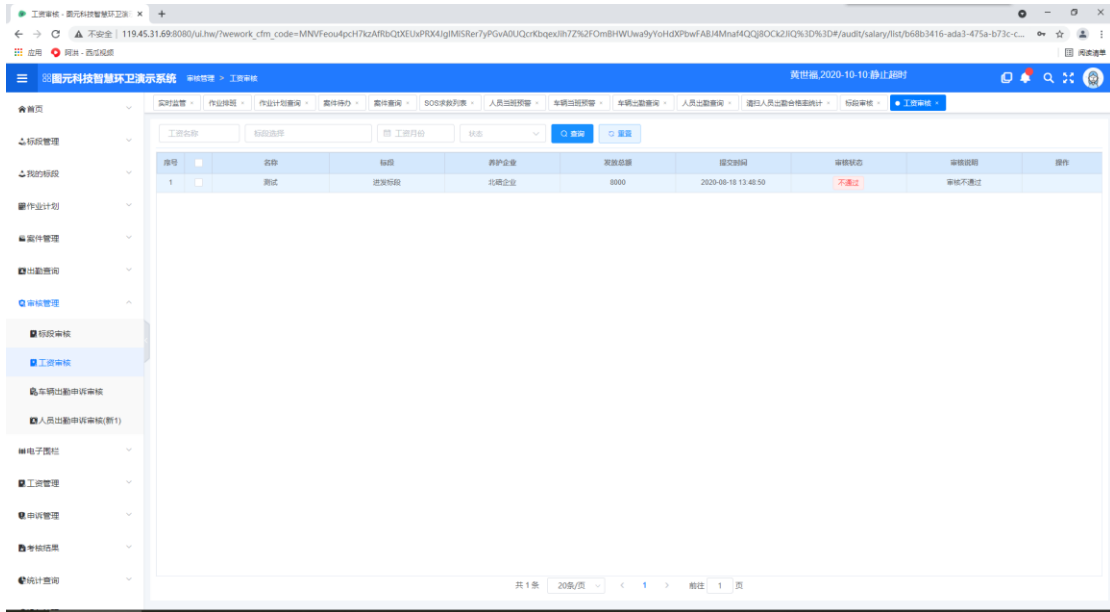

8.3 车辆出勤申诉审核

显示车辆出勤申诉审核信息列表。

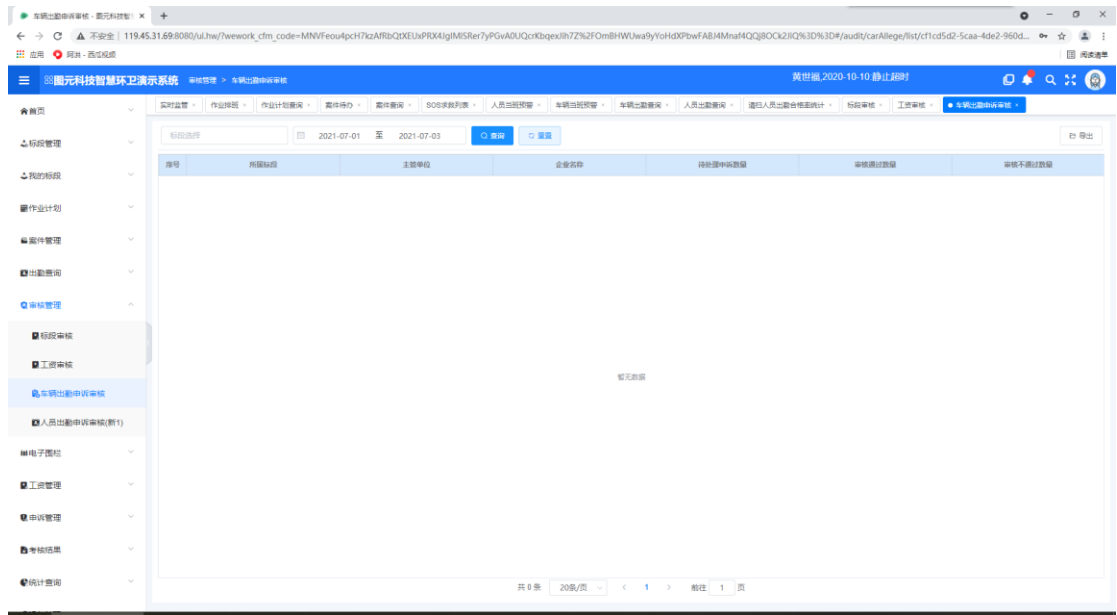

8.4 人员出勤申诉审核

显示人员出勤申诉审核信息列表。

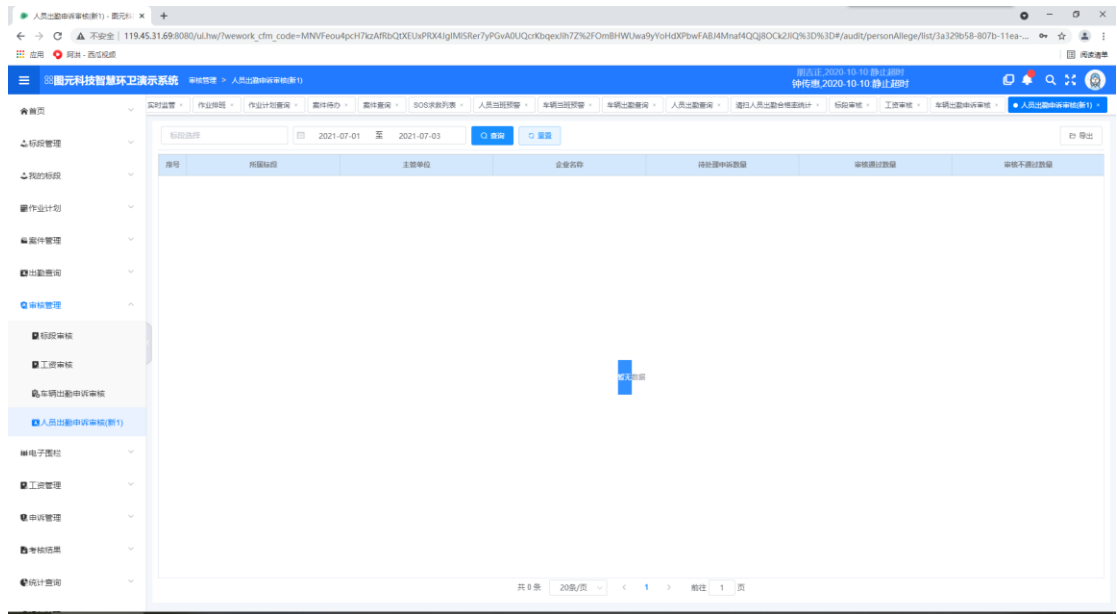

9 电子围栏

9.1 待处理报警

显示待处理报警信息列表，并可进行作废操作。

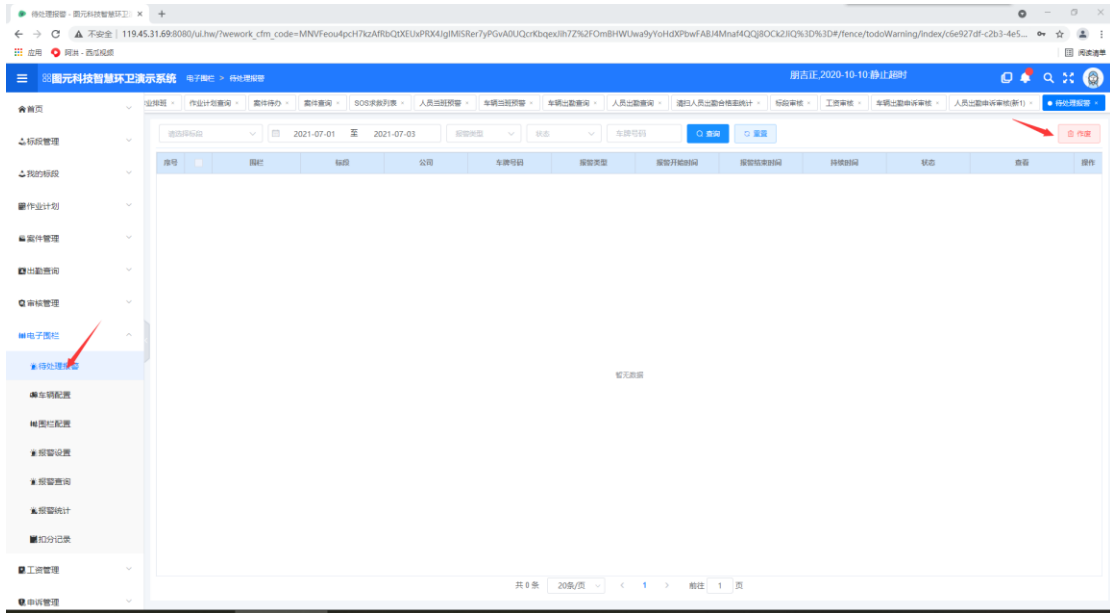

9.2 车辆配置

车辆配置管理模块，可对绘制电子围栏，并对车辆进行电子围栏配置。

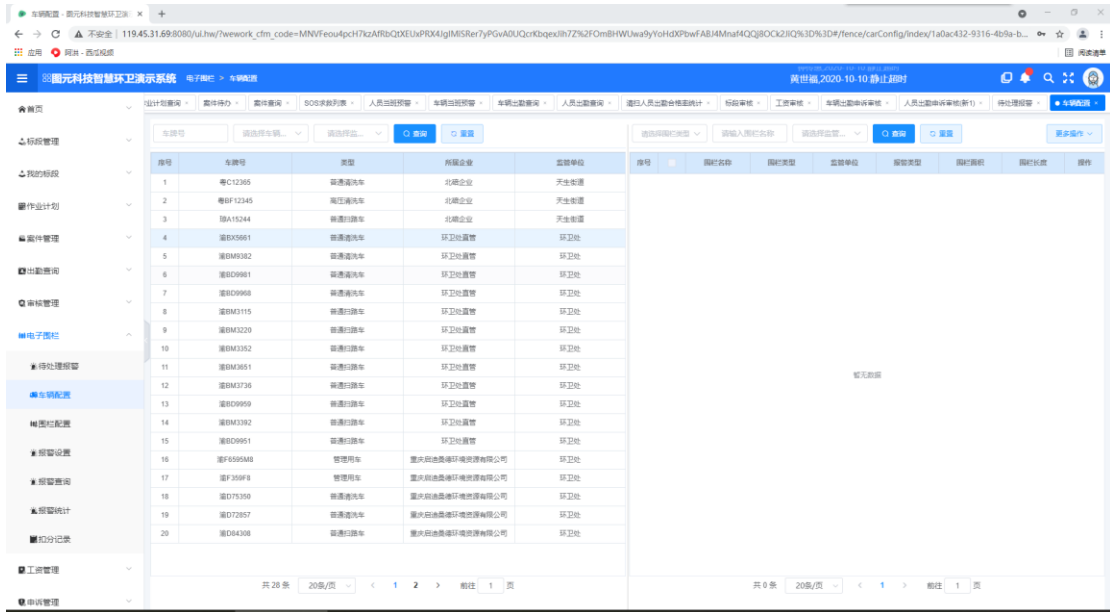

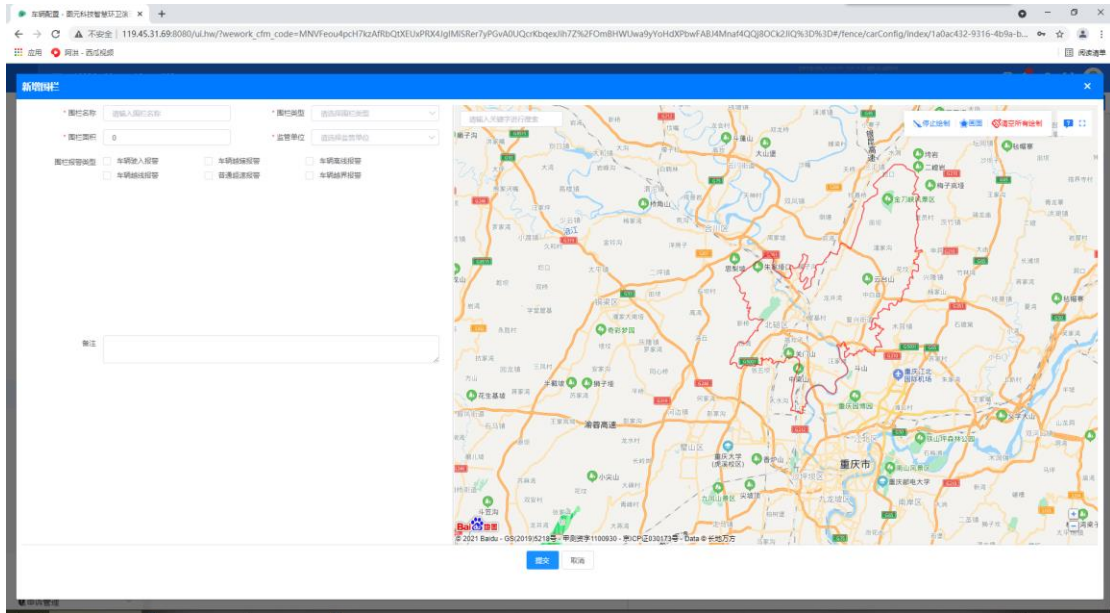

9.3 报警设置

显示报警规则信息，并可新增、编辑报警规则。

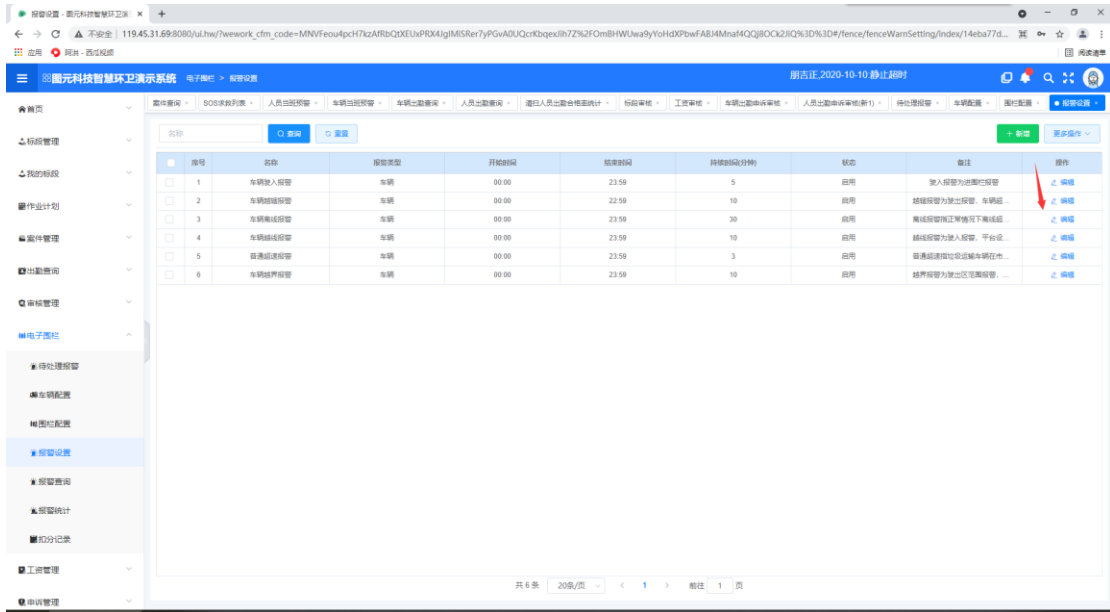

9.4 报警查询

可按标段、时间段、报警类型等查询报警信息。

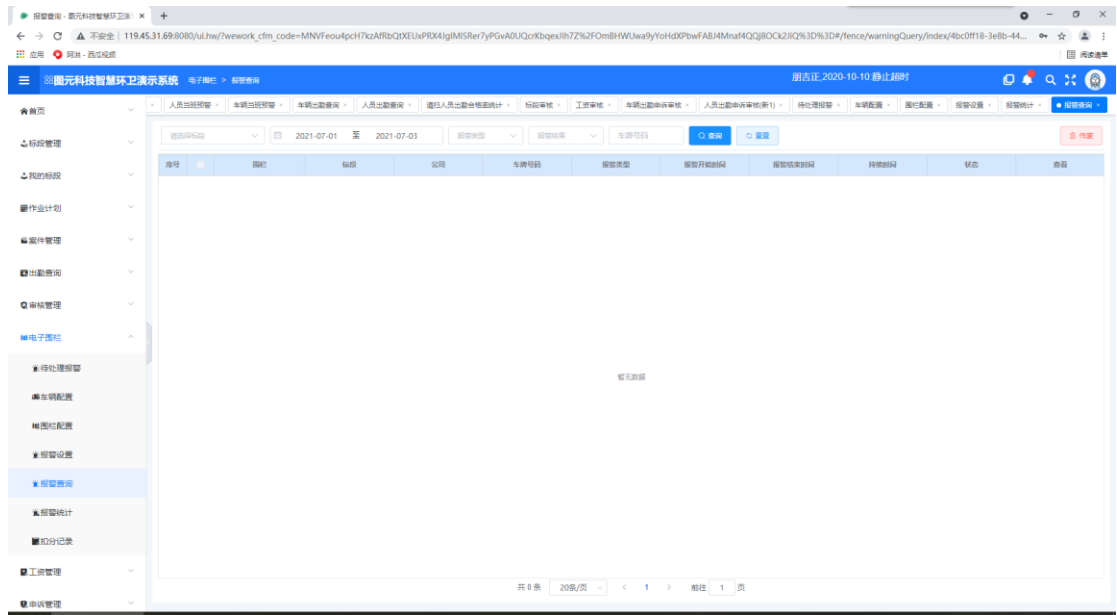

10 工资管理

10.1 发放查询

可查看工资发放信息，并可新增、删除、查询、编辑等操作。

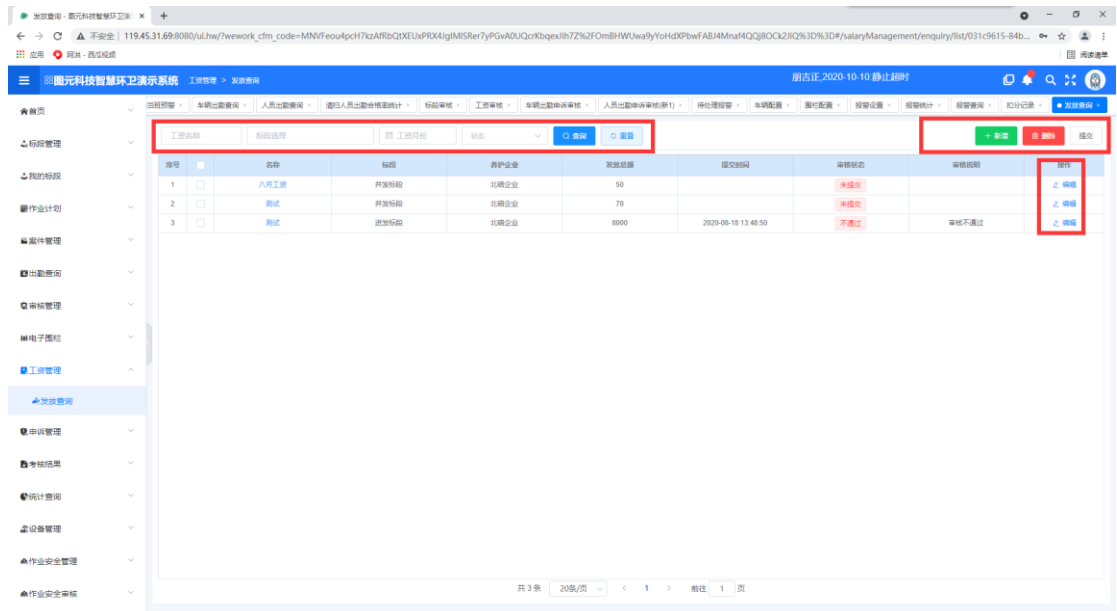

11 申诉管理

11.1 一车多设备

显示一车多设备申诉信息列表，并可根据标段名称、时间段进行查询。

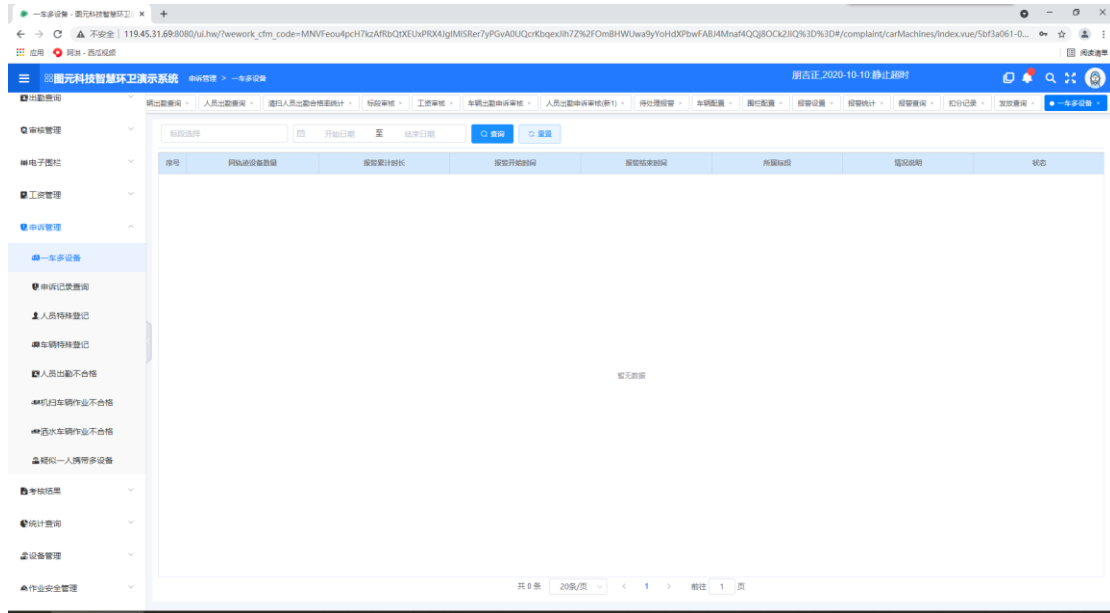

11.2 人员特殊登记

显示及人员特殊登记信息列表，并可新增、查询人员特殊登记信息。

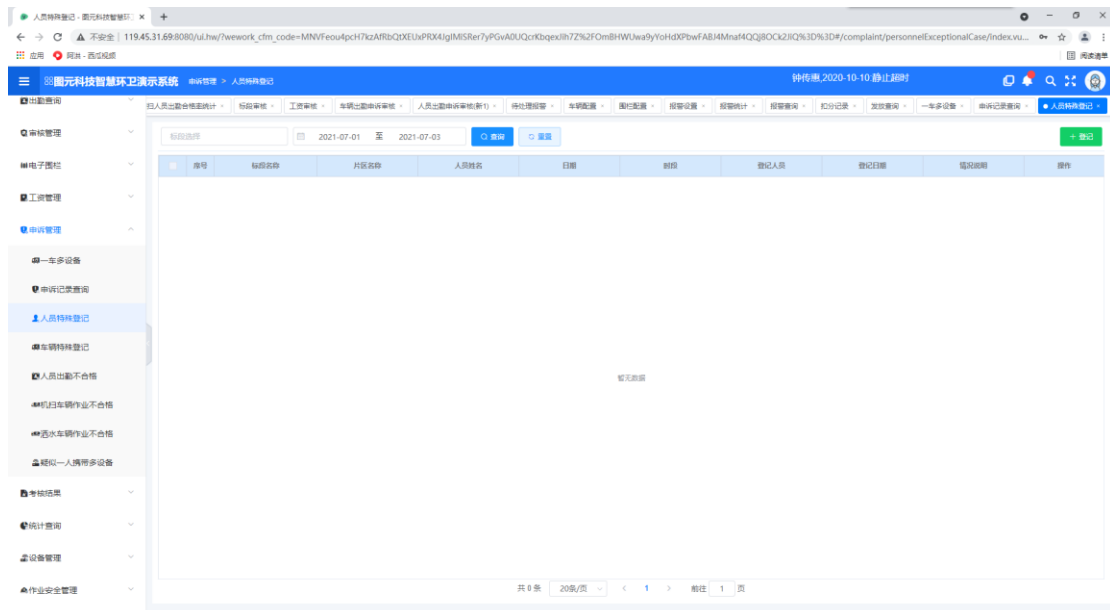

11.3 人员出勤不合格

显示人员出勤不合格统计信息列表，并可根据标段、日期进行查询。

序号	标段	主办单位	日期	合格出勤率	请假出勤人数	出勤不合格总人数	因缺勤不合格人数	平均缺勤时长	因迟到不合格人数	平均迟到时长	因早退不合格人数	平均早退时长	因作业过程不合格人数	平均需罚时长	因禁止不合格人数	平均禁止时长	因作业量不足人数	平均不足量	因多设备带不合格人数
暂无数据																			

11.4 疑似一人携带多设备

显示疑似一人携带多设备信息列表。

序号	报告涉及人数	报告统计时长	申报类型	报告开始时间	报告结束时间	所属标段	情况说明	状态
暂无数据								

12 考核结果

12.1 外包企业考核

显示外包企业考核信息，并可导出。

主要单位	企业	人员作业情况考核 (30分)						车辆作业考核 (30分)												
		应配人数	实际数	缺配数	得分	一人多设数	得分	应出勤人数	实际出勤人数	出勤合格率	扣分小计	应配车辆数	实际数	缺配数	得分	扣分小计				
天生街道	北联企业	0	0	0	0.00	0	0.00	0	0	0.00%	10.00	10.00	0	0	0	0.00%	0.00	0	0.00	10
天生街道	北联企业	0	0	0	0.00	0	0.00	0	0	0.00%	10.00	10.00	0	0	0	0.00%	0.00	0	0.00	10
天生街道	北联企业	0	0	0	0.00	0	0.00	0	0	0.00%	10.00	10.00	0	0	0	0.00%	0.00	0	0.00	10
肇庆城管中心	肇庆市鼎湖区物业管理处	0	0	0	0.00	0	0.00	0	0	0.00%	10.00	10.00	0	0	0	0.00%	0.00	0	0.00	10
环卫处	环卫处	0	0	0	0.00	0	0.00	0	0	0.00%	10.00	10.00	0	0	0	0.00%	0.00	0	0.00	10
环卫处	肇庆市鼎湖区环卫处	0	0	0	0.00	0	0.00	0	0	0.00%	10.00	10.00	0	0	0	0.00%	0.00	0	0.00	10
数字化管理中心	数字化管理中心	0	0	0	0.00	0	0.00	0	0	0.00%	10.00	10.00	0	0	0	0.00%	0.00	0	0.00	10
数字化管理中心	数字化管理中心	0	0	0	0.00	0	0.00	0	0	0.00%	10.00	10.00	0	0	0	0.00%	0.00	0	0.00	10

12.2 车辆作业考核统计

显示车辆作业考核统计信息

街道	标准	企业	车辆作业率			机扫洒水作业完成率			异常报警		机扫洒水水平		道路清扫水平				
			应配车辆数	已录入车辆数	车辆作业率	实际配备数	设备作业率	应作业总里程	实际作业总里程	申报通过里程数	合计作业完成率	报警数	申报通过数	机扫洒水平均作业时长	道路清扫平均作业时长	道路清扫作业时长	道路清扫作业里程
1	肇庆城管中心	肇庆三益盛科技园有限公司			0%	0	0%	0.00 km	0.00 km	0.00 km	0%			0%	0.00 km	0%	0.00 km
2	天生街道	开发标段			0%	0	0%	0.00 km	0.00 km	0.00 km	0%			0%	0.00 km	0%	0.00 km
3	天生街道	111			0%	0	0%	0.00 km	0.00 km	0.00 km	0%			0%	0.00 km	0%	0.00 km
4	天生街道	C标段001			0%	0	0%	0.00 km	0.00 km	0.00 km	0%			0%	0.00 km	0%	0.00 km
5	环卫处	环卫处			0%	0	0%	0.00 km	0.00 km	0.00 km	0%			0%	0.00 km	0%	0.00 km
6	环卫处	环卫处			0%	0	0%	0.00 km	0.00 km	0.00 km	0%			0%	0.00 km	0%	0.00 km
7	合计	合计			0%	0	0%	0.00 km	0.00 km	0.00 km	0%			0%	0.00 km	0%	0.00 km

12.3 人员作业出勤情况

显示人员作业出勤情况统计信息。

序号	标段名称	排班日出勤总人数	出勤合格人数	出勤合格率
暂无数据				

12.4 人员工作记录统计

显示人员工作记录统计信息

序号	人员姓名	所属标段名称	所属企业	开始时间	结束时间	所属片区名称	工作总时长	工作总里程(公里)
暂无数据								

12.5 人员出勤考核统计表

显示人员出勤考核统计信息列表

序号	街道	标准	企业	人员配备率					合格出册率				~一人配备多个设备"情况			
				应配人数	录入人数	人员录入率	应配设备数	实际设备数	设备配备率	应出册数	实际合格出册数	合格合格出册率	合计合格出册率	总人次	申请通过人数	
1	环卫处	环卫蓝色类牌	蓝盾保安服务有限公司	0人次	0人次	0.00%	0	0	0.00%	0	0	0	0.00%	0.00%	0	0
2	环卫处	环卫蓝色类牌	环卫处直属	0人次	0人次	0.00%	0	0	0.00%	0	0	0	0.00%	0.00%	0	0
3	天生街道	C9标001	北耀企业	0人次	0人次	0.00%	0	0	0.00%	0	0	0	0.00%	0.00%	0	0
4	天生街道	开发标0	北耀企业	0人次	0人次	0.00%	0	0	0.00%	0	0	0	0.00%	0.00%	0	0
5	天生街道	111	北耀企业	0人次	0人次	0.00%	0	0	0.00%	0	0	0	0.00%	0.00%	0	0
6	慧安城管中心	慧安三标001	深圳中德祥理物业管理股份有限公司	0人次	0人次	0.00%	0	0	0.00%	0	0	0	0.00%	0.00%	0	0
7	合计	合计	合计	0人次	0人次	0.00%	0	0	0.00%	0	0	0	0.00%	0.00%	0	0

13 统计查询

13.1 工资金额月统计

显示工资金额月统计信息。

年份	月份	标准类型	合格总人数	发放金额	平均工资	最高金额	最低工资	低于2000人数
暂无数据								

13.2 机械化机扫作业量

显示机械化机扫作业量统计情况

标段	主警单位	日期	报警车辆数	道路总长	应作业量	有效作业量	报警作业完成率	报警通过里程数	合计作业完成率
> 环卫街道	环卫处	2021-07-02	0	10,027km	40,109km	0.000km	0.00%	0.000km	0.00%
> 环卫街道	环卫处	2021-07-02	0	24,177km	91,983km	0.000km	0.00%	0.000km	0.00%
> 环卫街道	环卫处	2021-07-02	0	12,159km	48,635km	0.000km	0.00%	0.000km	0.00%
> 环卫街道	环卫处	2021-07-02	0	10,066km	10,066km	0.000km	0.00%	0.000km	0.00%
> C3标段001	天圣数据	2021-07-02	0	1,662km	2,958km	0.000km	0.00%	0.000km	0.00%
合计			0	58,091	193,751	0	0	0	0

13.3 一人多机报警查询

显示一人多机报警情况，并可根据标段、时间段进行查询和导出。

序号	所属标段	所属公司	主警单位	报警次数	报警总人次
暂无数据					

13.4 历史标段

显示历史标段信息列表。

序号	设备编号	设备名称	主档单位	责任人	操作时间	保护企业	面积	时长(天)
1	1000	111	天生街道			北森企业	4669417.8	0
2	csqgd	测试设备标段	天生街道			北森企业	21514798.14	78
3	20200916cs	20200916测试	天生街道			北森企业	13305716.49	0
4	cs2020	开发标段	天生街道			北森企业	2920209.13	0
5	CS标段001	CS标段001	天生街道			北森企业	3622067.19	60
6	测试	测试标段	天生街道	管理员	2020-09-19 16:00:51	北森企业	27014991.09	0
7	测试标段20200828	测试标段	天生街道	管理员	2020-09-29 22:31:53	北森企业	33124994.59	0
8	测试PPX	测试PP	复兴街道	管理员	2020-09-29 22:31:51	北森企业	33484613.19	0
9	测试标段第一标段	测试标段第一标段	测试管理中心	王莉	2020-09-28 15:42:03		7220206.13	0
10	环卫处渣管标段	环卫处渣管标段	环卫处			环卫处渣管	26471364.14	363
11	数据管理中心马路办公组	数据管理中心马路办公组	数字化管理中心			数据管理中心马路办公组	65801660.84	29
12	环卫监督员	环卫监督员	数字化管理中心			环卫监督员	53163607.06	0
13	环卫监督员	环卫监督员	环卫处			环卫监督员	3820134.1	14
14	测试三标段	测试三标段	测试管理中心			测试三标段	5448125.2	14
15	2020718csqd	测试标段	测试管理中心	管理员	2020-09-29 22:39:40	北森企业	351484.8	0
16	测试一标段	测试一标段	测试管理中心	管理员	2021-07-03 22:21:13	北森企业	11055977.67	0
17	测试二标段	测试二标段	测试管理中心	管理员	2021-06-28 11:32:02	北森企业	4708710.07	0
18	北森企业2020	北森企业2020	天生街道	管理员	2020-07-21 15:37:28	北森企业	9991493.79	0

14 设备管理

14.1 设备管理

显示设备基础信息，并可进行查询、编辑、新增、分配标段、解除绑定、导入/导出。

序号	设备编号	SIM卡号	设备类型	设备状态	责任人	最后操作时间	所属企业	所属标段	查看更新时间	操作
1	868120196259930	1448190751726	人员	禁用		2020-08-21 11:01:42			查看	解除绑定
2	868120196231531	1448190753052	人员	禁用		2020-08-21 18:18:11			查看	解除绑定
3	868120181181940	1064876829172	人员	禁用		2020-08-22 22:08:18			查看	解除绑定
4	868120181178770	151	人员	禁用		2020-08-21 11:00:52			查看	解除绑定
5	868120181178135	150	人员	禁用		2020-08-20 19:02:52			查看	解除绑定
6	868120181174397	1064876828002	人员	禁用		2020-08-22 15:15:40			查看	解除绑定
7	868120181172336	1064730041001	人员	禁用		2020-08-10 17:44:45			查看	解除绑定
8	868120181154433	130	人员	禁用		2020-08-22 15:15:42			查看	解除绑定
9	868120181151802	120	人员	禁用		2020-08-22 20:23:13			查看	解除绑定
10	868120196267790	1448190750114	人员	禁用		2020-08-22 06:43:41			查看	解除绑定
11	06200621039	1000025	人员	禁用					查看	解除绑定
12	868120196235110	1448190753192	人员	禁用		2020-08-16 18:35:56			查看	解除绑定
13	868120181188779	170	人员	禁用		2020-08-21 10:00:37			查看	解除绑定
14	06200710182	1448379660558	人员	禁用		2020-09-19 16:45:16			查看	解除绑定
15	868120196267147	1448191243628	人员	禁用		2020-08-21 17:55:21			查看	解除绑定
16	868120181189207	171	人员	禁用		2020-08-21 13:04:01			查看	解除绑定
17	868120196251505	1448190753411	人员	禁用		2020-08-21 10:49:23			查看	解除绑定
18	868120196238346	1448190753273	人员	禁用		2020-08-21 11:21:19			查看	解除绑定
19	868120196442559	1064799980441	人员	禁用		2020-08-21 10:46:26			查看	解除绑定
20	868120196238388	1448190751421	人员	禁用		2020-08-21 11:18:13			查看	解除绑定

设备管理 - 图元科技智慧环卫系统

分配GPS标贴

GPS设备编号	SIM卡号	所属标贴	设备类型	设备状态	所属企业	各标贴日期	设备品牌	录入类型
1	8681201901085	1001085	人员	禁用				外部录入
2	868120196442559	1064769998041	人员	禁用				外部录入
3	868120196251505	1440190753411	人员	禁用				外部录入
4	00200710182	1440379660558	人员	禁用				外部录入
5	868120181151882	120	人员	禁用				外部录入
6	868120181154433	130	人员	禁用				外部录入
7	868120181172336	1064730041001	人员	禁用				外部录入
8	868120181174357	1064876828002	人员	禁用				外部录入
9	868120181178135	150	人员	禁用				外部录入
10	868120181178770	151	人员	禁用				外部录入

共 206 条 10条/页 < 1 2 3 4 5 6 -- 21 > 前往 1 页

图元科技智慧环卫系统

输出设备信息

GPS设备编号: 868120181181840 SIM卡号: 1064876829172

厂家联系电话: 请输入厂家联系电话 厂家联系人: 请输入厂家联系人

使用权限: 设备品牌: 请输入设备品牌 车辆到期日期: 请选择日期

录入方式: 外部录入 内部录入 设备类型: 人员 车辆 压路机 公厕 巡查人员

备注: 请输入备注

保存 取消

序号	设备编号	设备类型	设备状态	所属企业	各标贴日期	设备品牌	录入类型
1	8681201962599						外部录入
2	8681201962189						外部录入
3	86812018118184						外部录入
4	86812018117877						外部录入
5	86812018117813						外部录入
6	86812018117435						外部录入
7	86812018117233						外部录入
8	86812018115154						外部录入
9	86812018115188						外部录入
10	8681201962679						外部录入
11	00200621936						外部录入
12	8681201962331						外部录入
13	86812018118827						外部录入
14	00200710182						外部录入
15	8681201962679						外部录入
16	86812018118889						外部录入
17	8681201962519						外部录入
18	8681201962348	1448199752279	人员	禁用	2020-08-21 11:21:19		外部录入
19	868120196442559	1064769998041	人员	禁用	2020-09-21 10:46:26		外部录入
20	868120196228388	1448199751421	人员	禁用	2020-09-21 11:18:13		外部录入

共 941 条 20条/页 < 1 2 3 4 5 6 -- 48 > 前往 1 页

14.2 电位设置

可对车辆电位进行编辑。

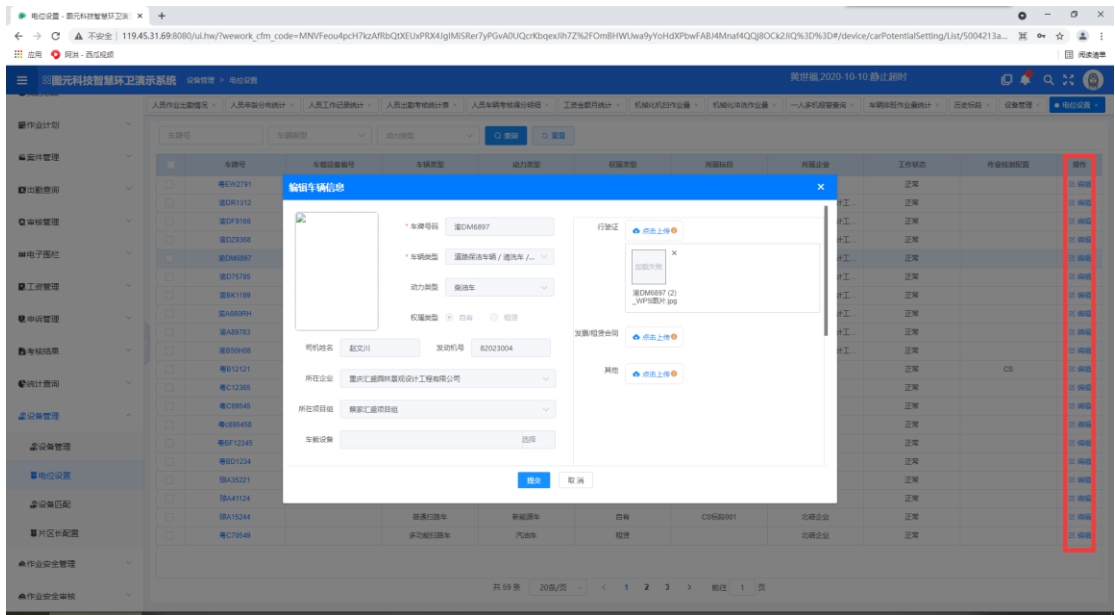

14.3 设备配备

显示设备与人员、车辆的匹配信息。

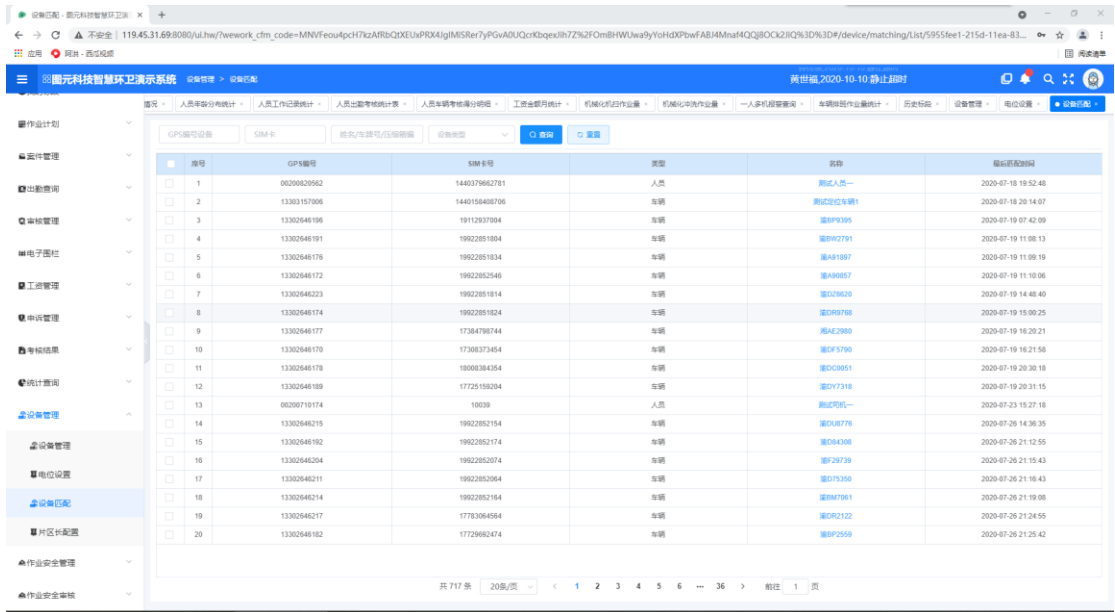

15 作业安全管理

15.1 安全物资管理

显示标段按安全物资管理信息，可新增、删除、编辑、查询和恶提交。

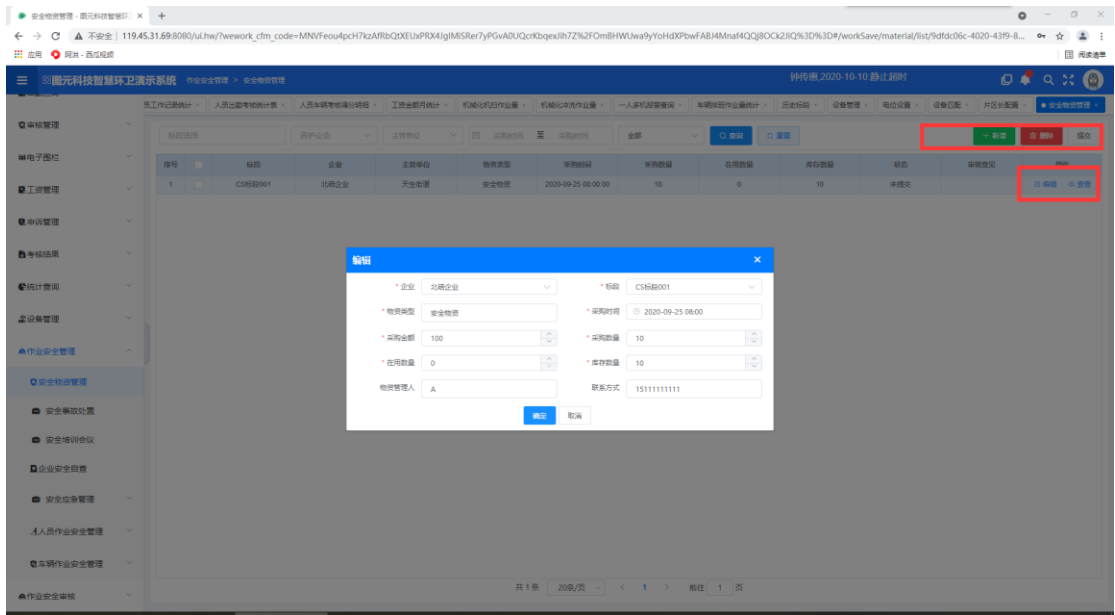

15.2 安全事故处置

显示安全事故处置信息列表，可新增、删除、查看。

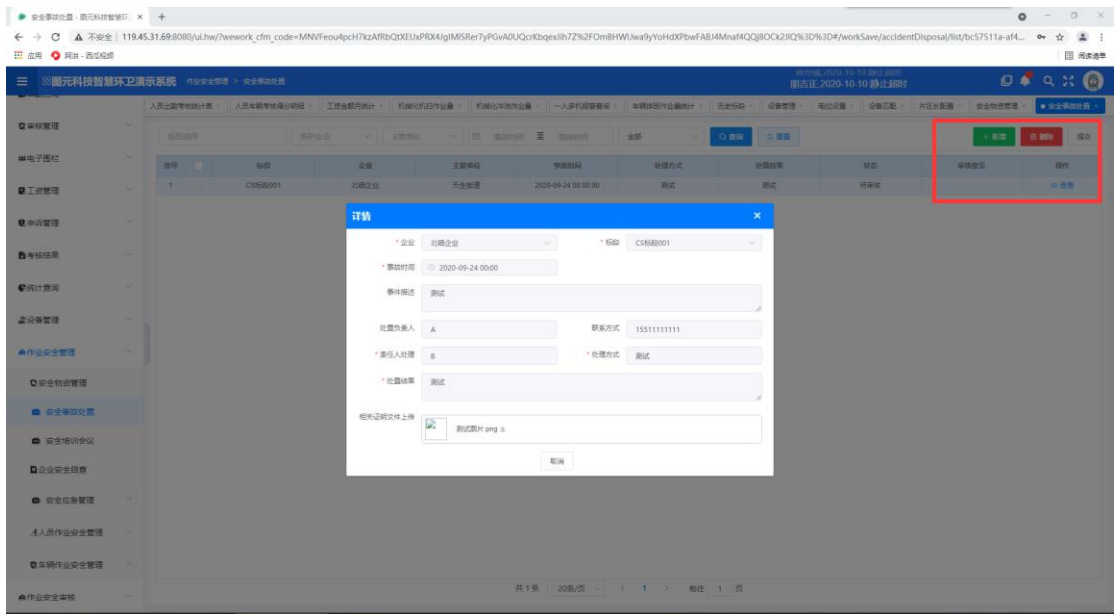

15.3 安全培训会议

显示安全培训会议信息列表，可新增、删除、查询、编辑等。

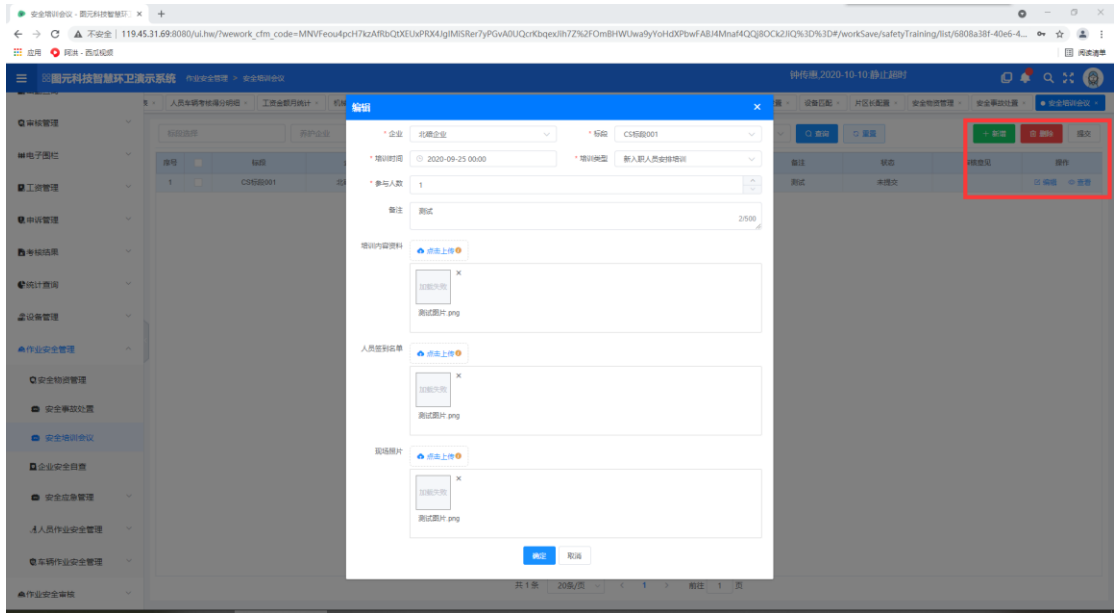

15.4 安全应急管理

15.4.1 应急预案

显示应急预案信息列表，并可对其进行新增、删除、编辑、查询等操作。

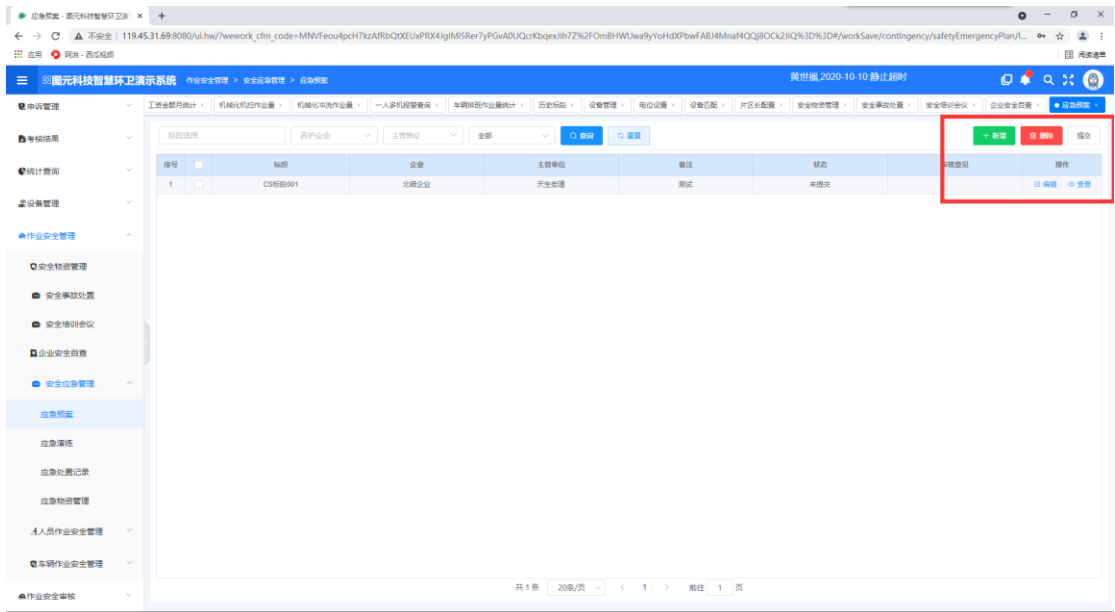

15.4.2 应急演练

显示应急演练信息列表，并可对其进行查询、增加、删除、编辑等操作。

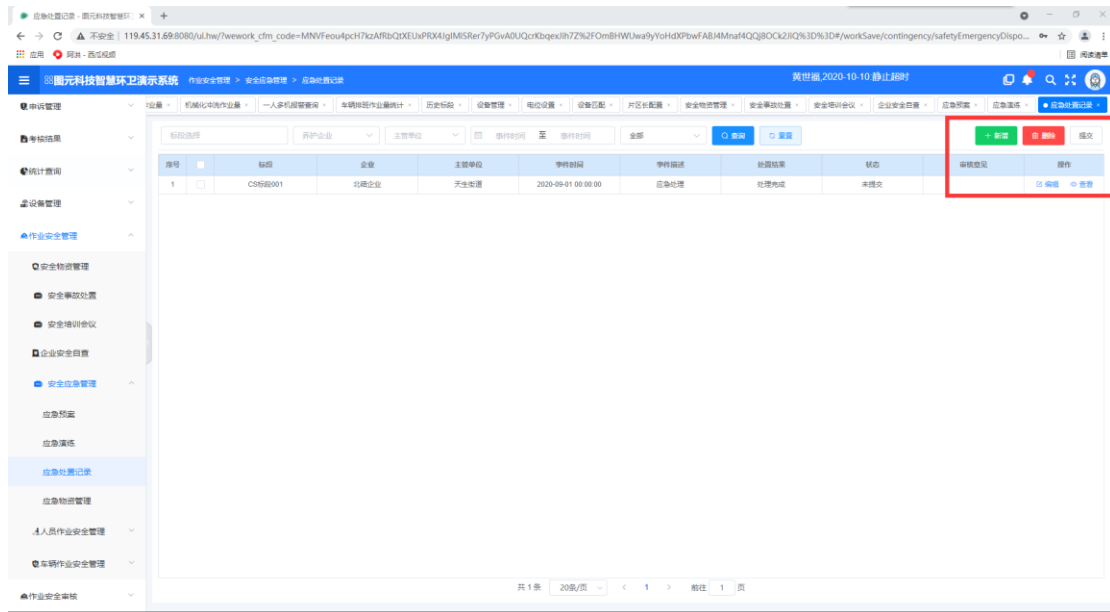

15.4.3 应急物资管理

显示应急物资信息列表，并可进行查询、删除、新增、编辑 i 等操作。

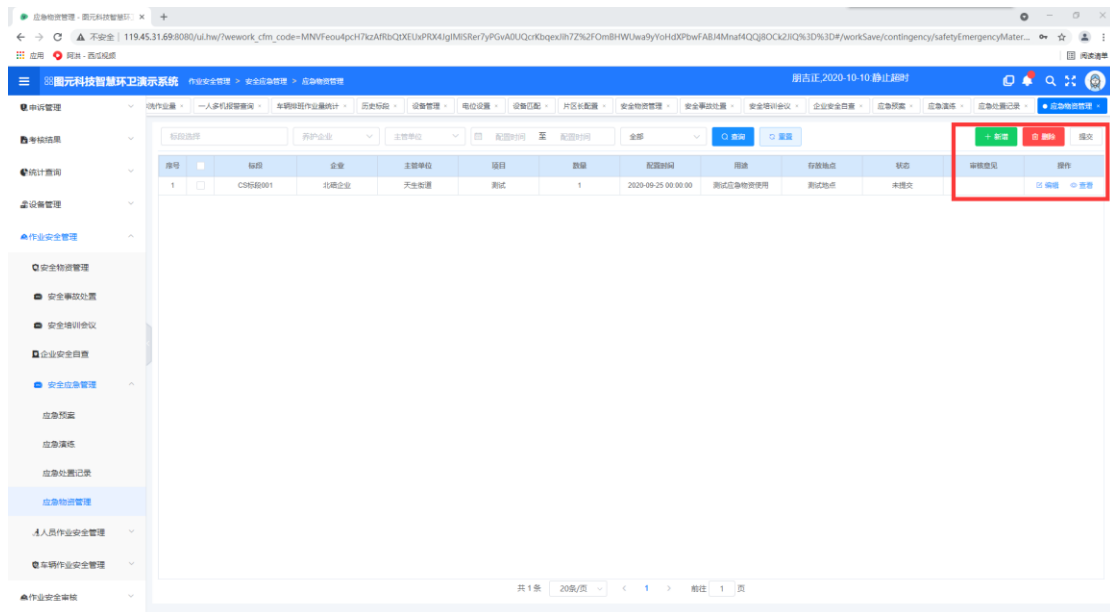

16 作业安全审核

16.1 应急演练审核

显示应急演练信息列表，并可对演练信息进行审核。

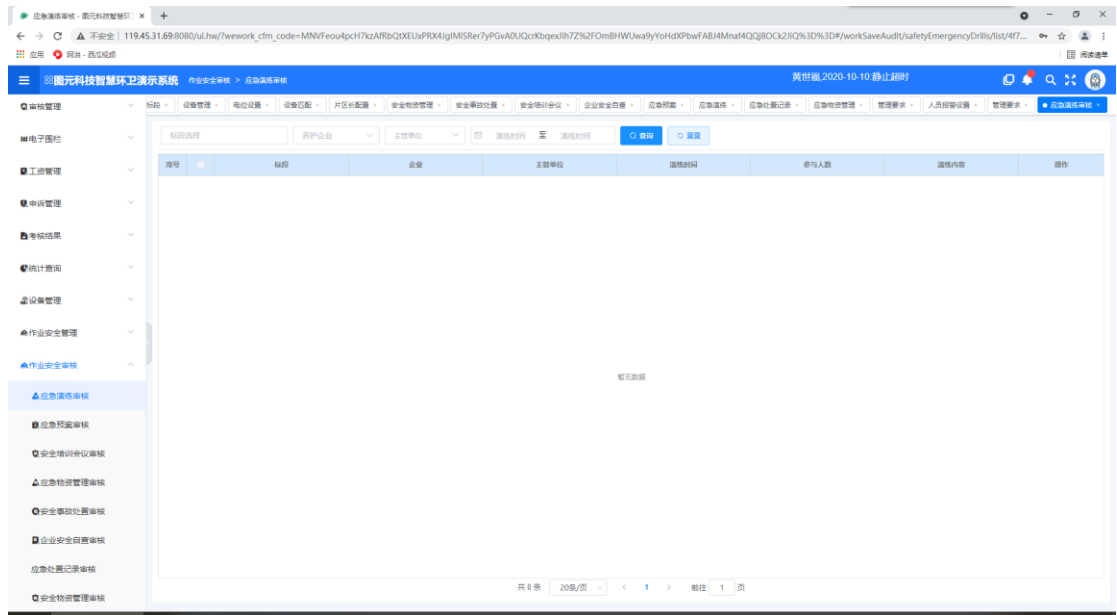

16.2 应急预案审核

显示应急预案信息列表，并可对其进行审核。

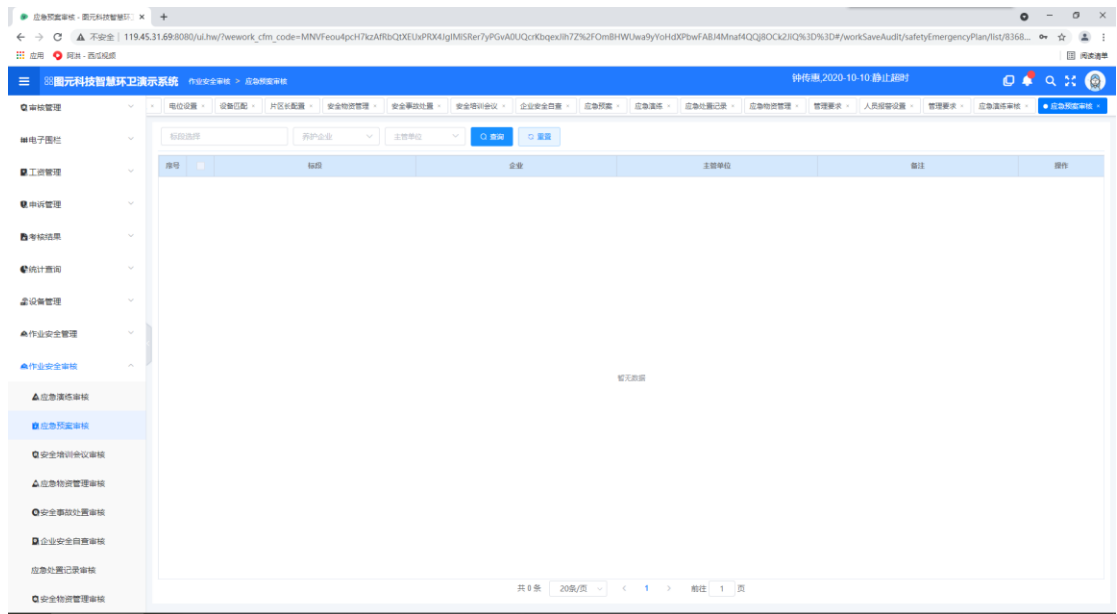

16.3 安全培训会议审核

显示安全培训会议信息，并可对其进行审核。

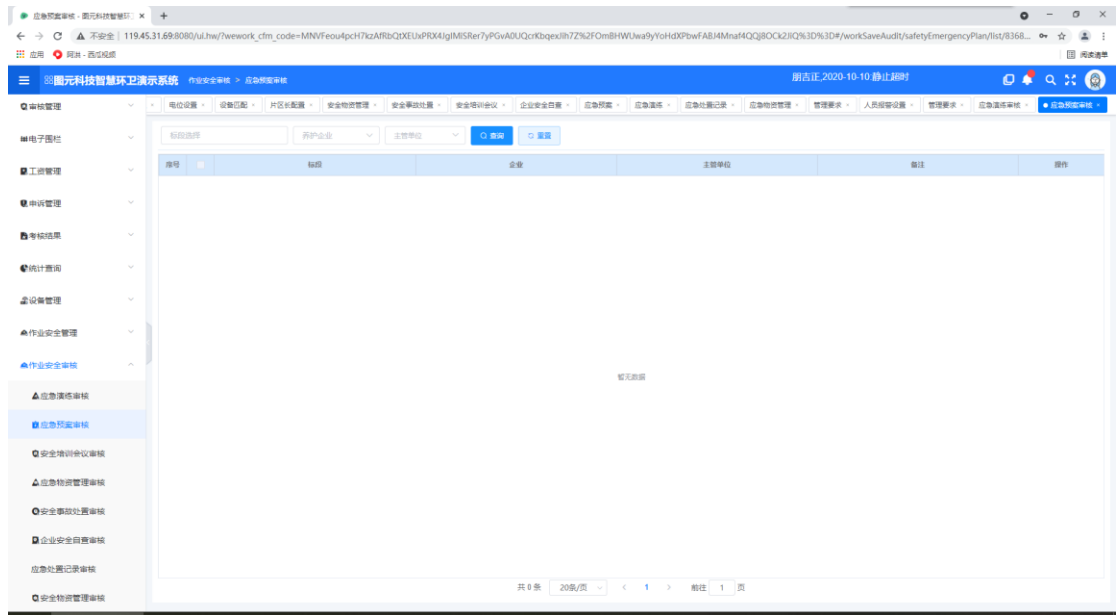

16.4 应急处置记录审核

显示应急处置记录信息，并可对其进行审核。

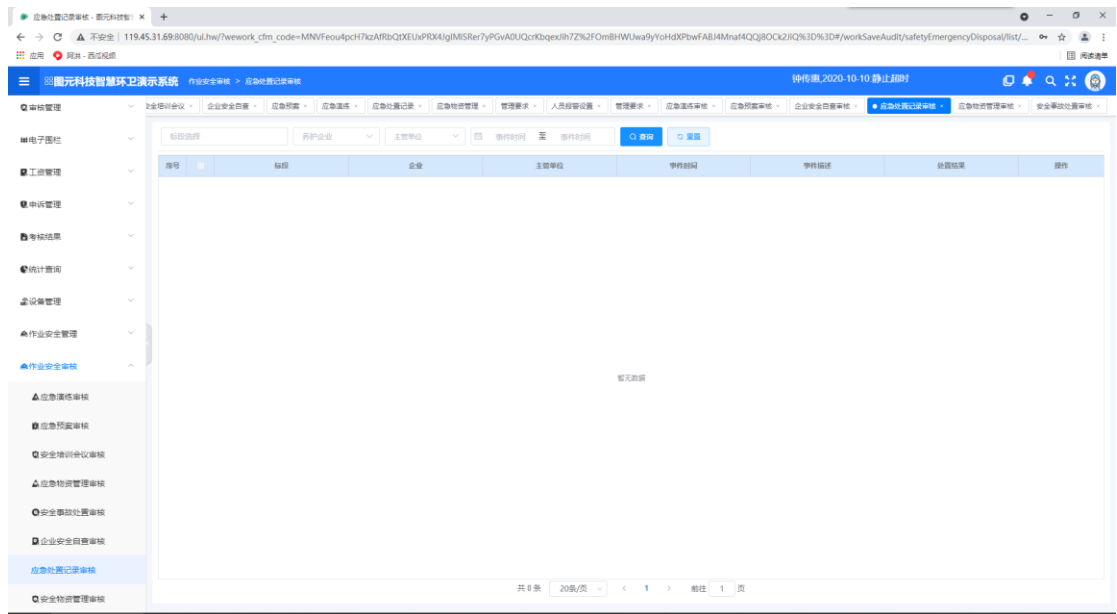

16.5 安全物资管理审核

显示安全物资管理信息，并可对其进行审核。

浏览器地址: 119.45.31.69:8080/ul/hw/?wework_cfm_code=MNVFeou4pCH7kzARbQXEUxPRX4IglMISReR7yPGvADUQcKrbqxih72k2F0mBHWUwa9yY0HdXPbwfAB4Mna4QQ80ck2JlQ%3D#/workSaveAudit/material/list/2f980c7-6c3f-40...

系统名称: 天元科技智慧环卫演示系统 | 作业安全管理 > 安全物资管理

当前时间: 黄世耀, 2020-10-10 晚上 8:07

- 审批管理
- 电子围栏
- 工单管理
- 申诉管理
- 考核结果
- 统计查询
- 设备管理
- 作业安全管理
 - 作业安全管理
 - 安全物资管理
 - 应急管理
 - 应急预案审核
 - 应急演练审核
 - 安全培训会议审核
 - 应急管理管理审核
 - 安全事故处理审核
 - 企业安全自查审核
 - 应急演练记录审核

序号	标题	企业	主管单位	物资类型	采购时间	采购数量	在用数量	库存数量	操作
暂无数据									

共 0 条 | 20条/页 | 1 | 前往 1 页